

**Demande d'examen au cas par cas préalable  
 à la réalisation d'une étude d'impact**

**Article R. 122-3 du code de l'environnement**



N° 14734\*01

*Ce formulaire n'est pas applicable aux installations classées pour la protection  
 de l'environnement*

*Ce formulaire sera publié sur le site internet de l'autorité administrative de l'Etat compétente en  
 matière d'environnement*

**Avant de remplir cette demande, lire attentivement la notice explicative**

Cadre réservé à l'administration

Date de réception: **08/04/13** Dossier complet le: **19/04/13** N° d'enregistrement: **F-027-13-P-0056**

**1. Intitulé du projet**

*Création d'un centre de santé*

**2. Identification du maître d'ouvrage ou du pétitionnaire**

**2.1 Personne physique**

Nom: **BEULAY** Prénom: **CHRISTA**

**2.2 Personne morale**

Dénomination ou raison sociale: \_\_\_\_\_

Nom, prénom et qualité de la personne habilitée à représenter la personne morale: \_\_\_\_\_

RCS / SIRET: \_\_\_\_\_ Forme juridique: \_\_\_\_\_

*Joignez à votre demande le document CERFA n° 14734\*01*

**3. Rubrique(s) applicable(s) du tableau des seuils et critères annexé à l'article R. 122-2 du code de l'environnement et dimensionnement correspondant du projet**

N° de rubrique et sous rubrique	Caractéristiques du projet au regard des seuils et critères de la rubrique
51° a)	<i>Défrichement soumis à autorisation au titre de l'article L. 311-2 du code forestier et portant sur une superficie totale, même fragmentée, inférieure à 25 hectares.                  → Surface à défricher pour le projet: 0,1524 ha</i>

**4. Caractéristiques générales du projet**

*Doivent être annexées au présent formulaire les pièces énoncées à la rubrique 8.1*

**4.1 Nature du projet**

*Création d'un centre de santé*

**4.2 Objectifs du projet**

*Construction d'un bâtiment à ossature bois accueillant un centre de santé avec la voirie correspondante, sur une parcelle actuellement boisée.*

**4.3 Décrivez sommairement le projet**

**4.3.1 dans sa phase de réalisation**

*Préparation du terrain avec déboisement minimum, construction du bâtiment avec sa voirie, plantation d'arbres côté route.*

**4.3.2 dans sa phase d'exploitation**

**4.4.1 A quelle(s) procédure(s) administrative(s) d'autorisation le projet a-t-il été ou sera-t-il soumis ?**

La décision de l'autorité administrative de l'Etat compétente en matière d'environnement devra être jointe au(x) dossier(s) d'autorisation(s).

Permis de construire

**4.4.2 Précisez ici pour quelle procédure d'autorisation ce formulaire est rempli**

Permis de construire

**4.5 Dimensions et caractéristiques du projet et superficie globale (assiette) de l'opération - préciser les unités de mesure utilisées**

Grandeurs caractéristiques	Valeur
Emprise bâtiment :	545,00 m <sup>2</sup>
Emprise place parking :	1500,00 m <sup>2</sup>

**4.6 Localisation du projet**

Adresse

Route de Lamorlaye  
60580 COYE LA FORÊT

Coordonnées géographiques

Long. 16° 60' 56,4" 77 Lat. 82° 01' 6,83" 91

Pour les rubriques 8° a), 6° b) et d), 8° 10), 13° 28° a) et b), 32° 41° et 42°

Point de départ

Long. 16° 60' 56,4" 77 Lat. 82° 01' 6,83" 91

Point d'arrivée

Long. 16° 60' 7,29" 87 Lat. 82° 01' 6,77" 81

Communes traversées

COYE LA FORET

4.7 S'agit-il d'une modification/extension d'une installation ou d'un ouvrage existant ? OUI  NON

4.7.1 Si oui, cette installation ou cet ouvrage a-t-il fait l'objet d'une étude d'impact ? OUI  NON

4.7.2 Si oui, à quelle date a-t-il été autorisé ?

4.8 Le projet s'inscrit-il dans un programme de travaux ? OUI  NON

Si oui, de quels projets se compose le programme ?

Création d'un centre de santé

**5. Sensibilité environnementale de la zone d'implantation envisagée**

5.1 Occupation des sols

Quel est l'usage actuel des sols sur le lieu de votre projet ?

Pas d'usage actuel

Existe-t-il un ou plusieurs documents d'urbanisme (ensemble des documents d'urbanisme concernés) réglementant l'occupation des sols sur le lieu/tracé de votre projet ? OUI  NON

(Pas de la ville)

Si oui, intitulé et date d'approbation.  
Précisez le ou les règlements applicables à la zone du projet.

Pour les rubriques 33° à 37°, le ou les documents ont-ils fait l'objet d'une évaluation environnementale ? **Oui**  **Non**

**5.2 Enjeux environnementaux dans la zone d'implantation envisagée :**

Complétez le tableau suivant par tous moyens utiles, notamment d'après des informations disponibles sur le site internet <http://www.developpement-durable.gouv.fr/etude-impact>

Le projet se situe-t-il :	Oui	Non	Lequel/Laquelle ?
dans une zone naturelle d'intérêt écologique, faunistique et floristique de type I ou II (ZNIEFF) ou couverte par un arrêté de protection de biotope ?	<input type="checkbox"/>	<input checked="" type="checkbox"/>	
en zone de montagne ?	<input type="checkbox"/>	<input checked="" type="checkbox"/>	
sur le territoire d'une commune littorale ?	<input type="checkbox"/>	<input checked="" type="checkbox"/>	
dans un parc national, un parc naturel marin, une réserve naturelle (régionale ou nationale) ou un parc naturel régional ?	<input checked="" type="checkbox"/>	<input checked="" type="checkbox"/>	Parc naturel
sur un territoire couvert par un plan de prévention du bruit arrêté ou le concernant, en cours d'élaboration ?	<input type="checkbox"/>	<input checked="" type="checkbox"/>	
dans une aire de mise en valeur de l'architecture et du patrimoine ou une zone de protection du patrimoine architectural, urbain et paysager ?	<input checked="" type="checkbox"/>	<input type="checkbox"/>	
dans une zone humide ayant fait l'objet d'une délimitation ?	<input type="checkbox"/>	<input checked="" type="checkbox"/>	
dans une commune couverte par un plan de prévention des risques naturels prévisibles ou par un plan de prévention des risques technologiques ?	<input checked="" type="checkbox"/>	<input checked="" type="checkbox"/>	
si oui, est-il présent ou approuvé ?	<input checked="" type="checkbox"/>	<input checked="" type="checkbox"/>	
dans un site ou sur des sols pollués ?	<input type="checkbox"/>	<input checked="" type="checkbox"/>	
dans une zone de répartition des eaux ?	<input type="checkbox"/>	<input checked="" type="checkbox"/>	

dans un périmètre de protection rapprochée d'un captage d'eau destiné à l'alimentation humaine ?

dans un site inscrit ou classé ?

Ville de La Nouvelle

**Le projet se situe-t-il, dans ou à proximité :** **Oui Non** **Lequel et à quelle distance ?**

d'un site Natura 2000 ?

d'un monument historique ou d'un site classé au patrimoine mondial de l'UNESCO ?

### 6. Caractéristiques de l'impact potentiel du projet sur l'environnement et la santé humaine

6.1 Le projet envisagé est-il susceptible d'avoir les incidences suivantes ?

Veuillez compléter le tableau suivant :

Domaines de l'environnement :	Oui	No n	De quelle nature ? De quelle importance ? Appréciez sommairement l'impact potentiel
<b>Ressources</b> Engendre-t-il des prélèvements d'eau ?	<input type="checkbox"/>	<input checked="" type="checkbox"/>	
Impliquera-t-il des drainages / ou des modifications prévisibles des masses d'eau souterraines ?	<input type="checkbox"/>	<input checked="" type="checkbox"/>	
Est-il excédentaire en matériaux ?	<input type="checkbox"/>	<input checked="" type="checkbox"/>	
Est-il déficitaire en matériaux ? Si oui, utilise-t-il les ressources naturelles du sol ou du sous-sol ?	<input type="checkbox"/>	<input checked="" type="checkbox"/>	
Est-il susceptible d'entraîner des perturbations, des dégradations, des destructions de la biodiversité existante : faune, flore, habitats, continuités écologiques ?	<input type="checkbox"/>	<input checked="" type="checkbox"/>	
<b>Milieu naturel</b> Est-il susceptible d'avoir des incidences sur les zones à sensibilité particulière énumérées au 5.2 du présent formulaire ?	<input type="checkbox"/>	<input checked="" type="checkbox"/>	
Engendre-t-il la consommation d'espaces naturels, agricoles, forestiers, maritimes ?	<input checked="" type="checkbox"/>	<input type="checkbox"/>	

Risques et nuisances	Est-il concerné par des risques technologiques ?	<input type="checkbox"/>	<input checked="" type="checkbox"/>	
	Est-il concerné par des risques naturels ?	<input type="checkbox"/>	<input checked="" type="checkbox"/>	
	Engendre-t-il des risques sanitaires ? Est-il concerné par des risques sanitaires ?	<input type="checkbox"/>	<input checked="" type="checkbox"/>	
	Est-il source de bruit ? Est-il concerné par des nuisances sonores ?	<input type="checkbox"/>	<input checked="" type="checkbox"/>	
Commodités de voisinage	Engendre-t-il des odeurs ? Est-il concerné par des nuisances olfactives ?	<input type="checkbox"/>	<input checked="" type="checkbox"/>	
	Engendre-t-il des vibrations ? Est-il concerné par des vibrations ?	<input type="checkbox"/>	<input checked="" type="checkbox"/>	
	Engendre-t-il des émissions lumineuses ? Est-il concerné par des émissions lumineuses ?	<input type="checkbox"/>	<input checked="" type="checkbox"/>	
	Engendre-t-il des rejets polluants dans l'air ?	<input type="checkbox"/>	<input checked="" type="checkbox"/>	
Pollutions	Engendre-t-il des rejets hydrauliques ? Si oui, dans quel milieu ?	<input checked="" type="checkbox"/>	<input type="checkbox"/>	Eaux usées versé tout à l'égout pluviales
	Engendre-t-il la production d'effluents ou de déchets non dangereux, inertes, dangereux ?	<input checked="" type="checkbox"/>	<input type="checkbox"/>	Infiltration par puits filtrant
Patrimoine / Cadre de vie / Population	Est-il susceptible de porter atteinte au patrimoine architectural, culturel, archéologique et paysager ?	<input type="checkbox"/>	<input checked="" type="checkbox"/>	
	Engendre-t-il des modifications sur les activités humaines (agriculture, sylviculture, urbanisme / aménagements) ?	<input type="checkbox"/>	<input checked="" type="checkbox"/>	

6.2 Les incidences du projet identifiées au 6.1 sont-elles susceptibles d'être cumulées avec d'autres projets connus ?

Oui  Non  Si oui, décrivez lesquelles :

6.3 Les incidences du projet identifiées au 4.1 sont-elles susceptibles d'avoir des effets de nature transfrontière ?

Oui  Non  Si oui, décrivez lesquels :

### 7. Auto-évaluation (facultatif)

Au regard du formulaire rempli, estimez-vous qu'il est nécessaire que votre projet fasse l'objet d'une étude d'impact ou qu'il devrait en être dispensé ? Expliquez pourquoi.

### 8. Annexes

#### 8.1 Annexes obligatoires

	Objet
<input checked="" type="checkbox"/>	Un plan de situation 1/25 000 ou, à défaut, au 1/50 000 (il peut s'agir d'extraits cartographiques du document d'urbanisme s'il existe) ;
<input checked="" type="checkbox"/>	Des photographies datées (2 ans maximum) de la zone d'implantation, avec une localisation cartographique des différentes prises de vue ;
<input checked="" type="checkbox"/>	Un plan du projet <u>ou</u> , pour les travaux, ouvrages ou aménagements visés aux rubriques 5° a), 6° b) et d), 8°, 10°, 18°, 28° a) et b), 32°, 41° et 42° un projet de tracé ou une enveloppe de tracé ;
<input type="checkbox"/>	<b>Sauf pour les travaux, ouvrages ou aménagements visés aux rubriques 5° a), 6° b) et d), 8°, 10°, 18°, 28° a) et b), 32°, 41° et 42° :</b> plan des abords du projet (100 mètres au minimum) pouvant prendre la forme de photos aériennes datées et complétées si nécessaire selon les évolutions récentes, à une échelle comprise entre 1/2 000 et 1/5 000. Ce plan devra préciser l'affectation des constructions et terrains avoisinants ainsi que les canaux, plans d'eau et cours d'eau ;

#### 8.2 Autres annexes volontairement transmises par le maître d'ouvrage ou pétitionnaire

Veuillez compléter le tableau ci-joint en indiquant les annexes jointes au présent formulaire d'évaluation, ainsi que les parties auxquelles elles se rattachent :

	Objet

Three empty horizontal lines for text entry.

**9. Engagement et signature**

Je certifie sur l'honneur l'exactitude des renseignements ci-dessus

Fait à

GOUVIEUX

le

25/02/2013

Signature



6 MARS 2013

Maitre d'ouvrage:

Mme BEULAY Christa  
513, Route de Creil  
60270 GOUVIEUX

Maitre d'oeuvre:

CAP-SUD ARCHITECTURE  
CLAUDE ALAIN WAMBA  
21, Avenue Jules Uhry  
60100 CREIL

Documents liés à l'examen  
au cas par cas préalable à la  
réalisation de l'étude  
d'impact

# CREATION D'UN CENTRE DE SANTE

Adresse des travaux:

Route de Lamorlaye  
60580 Coye La Forêt

CAP-SUD ARCHITECTURE  
Claude-Alain WAMBA  
Architecte DPLG - Urbaniste  
21, avenue Jules Uhry  
60100 CREIL  
Tel: 03 44 27 47 33  
Fax: 03 44 36 90 83  
N° 225 052

*Christa Beulay*

DOSSIER DE PLANS

MODIFICATIONS :	DATES :





CAP-SUD ARCHITECTURE  
 Claude-Alain WARSA  
 Architecte DPLG Urbaniste  
 21, avenue Jules Lefevre  
 90100 CREIL  
 Tél. : 03 44 21 47 33  
 Fax : 03 44 58 50 00  
 www.capsud.com

*Cl. Beulay*

**PLANS DE SITUATION**

MAITRE D'OUVRAGE	ADRESSE	ADRESSE DES TRAVAUX	DATE
Mme Beulay	513 Rue de Creil 60270 Gouvieux	17bis, Route de Lamorlaye 60580 Croye la foret	27/12/2012

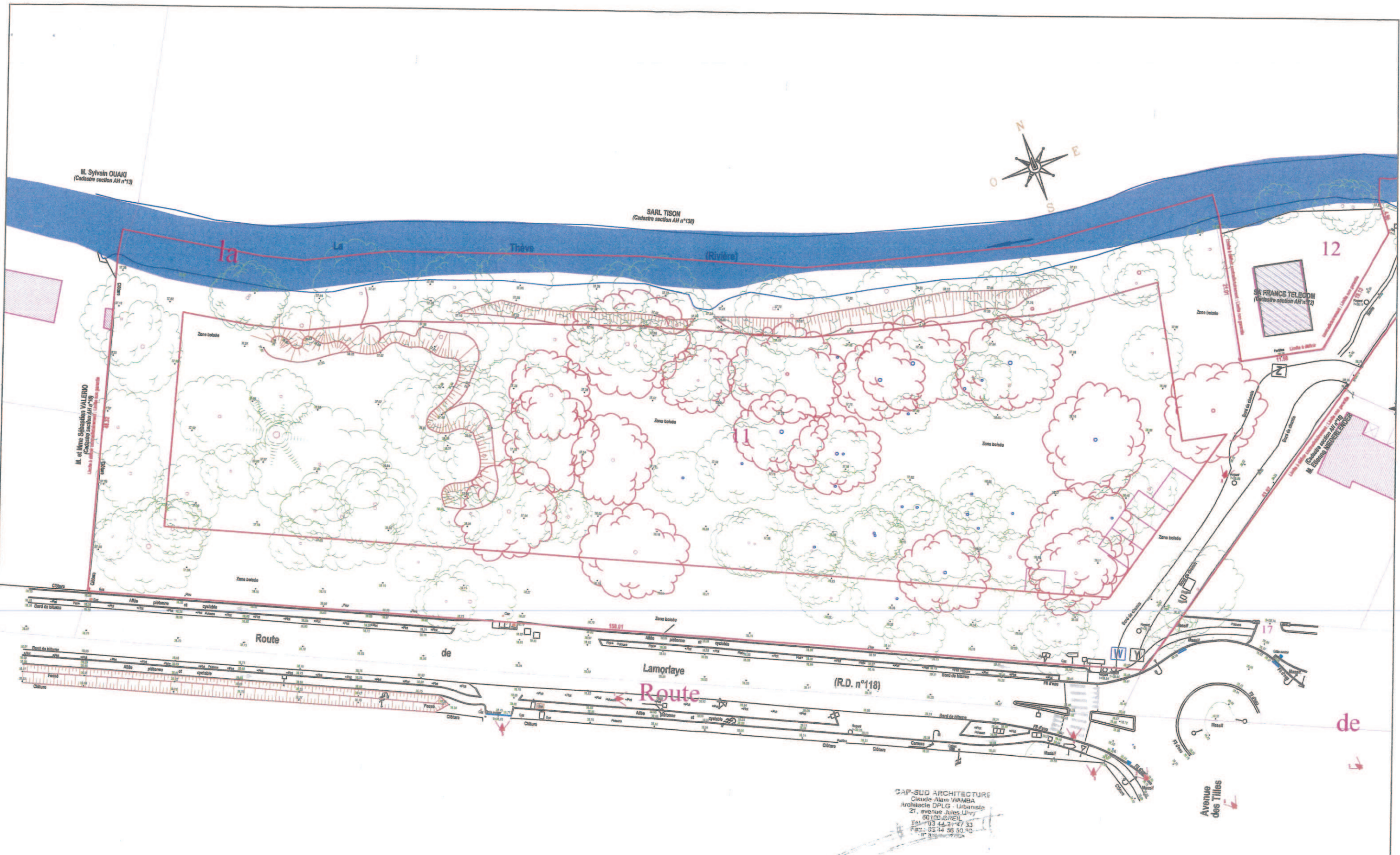

CAP-SUD ARCHITECTURE  
 Claude-Alain VANBA  
 Architecte DPLG - Urbansip  
 21, avenue Jules-Lévy  
 60100-REIL  
 Tél: 03 44 27 47 33  
 Fax: 03 44 58 50 45

*Beulay*

PLAN DE MASSE EXISTANT

PC2

MAÎTRE D'OUVRAGE	ADRESSE	ADRESSE DES TRAVAUX	ECHELLE: 1/500e
Mme Beulay	513 Rue de Creil 60270 Gouvieux	17bis, Route de Lamorlaye 60580 Coye la foret	DATE 18/10/2012

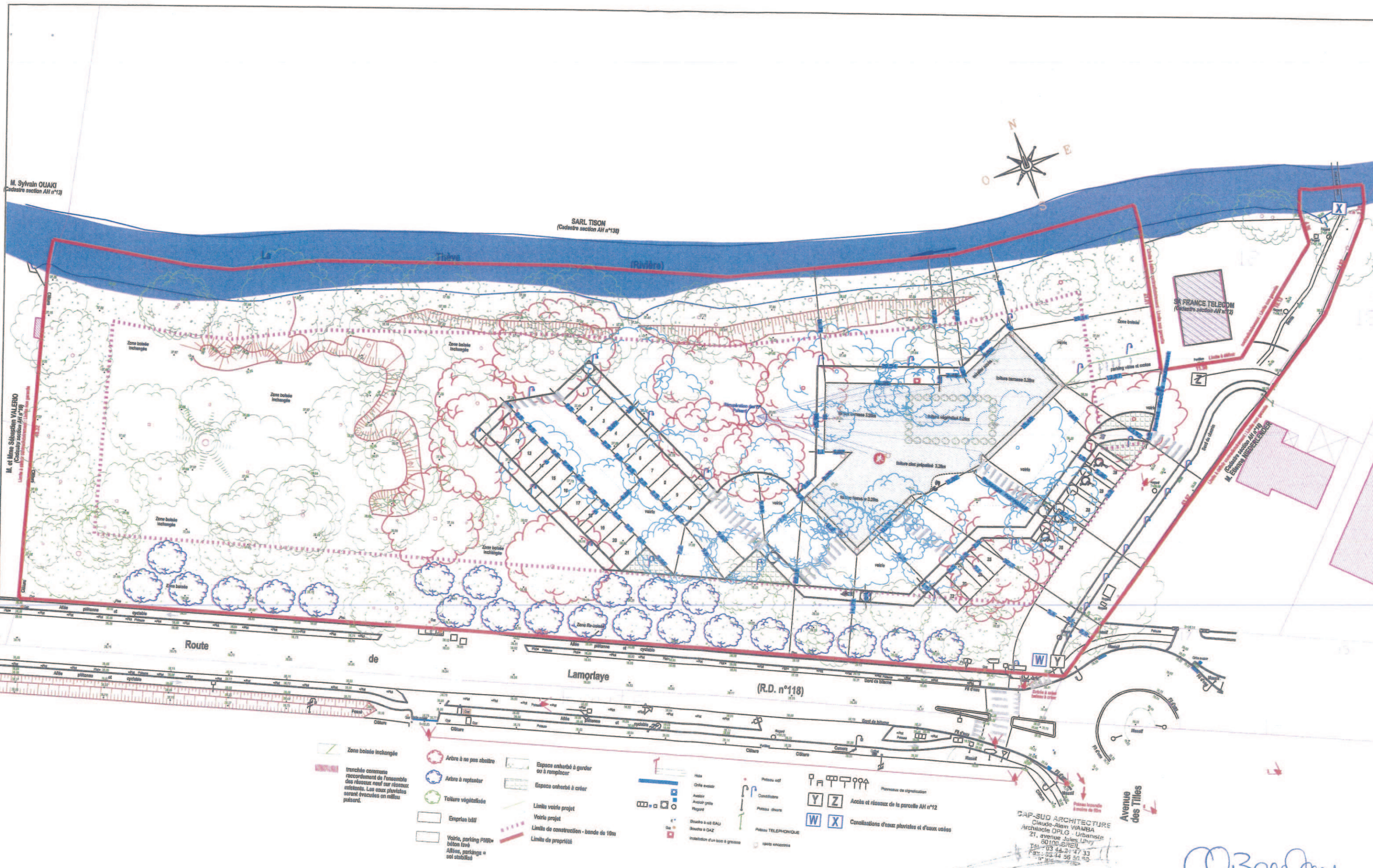

PLAN DE MASSE PROJET

PC2

MAITRE D'OUVRAGE	ADRESSE	ADRESSE DES TRAVAUX	ECHELLE: 1/500e
Mme Beulay	513 Rue de Creil 60270 Gouvieux	17bis, Route de Lamorlaye 60580 Coye la foret	DATE 18/10/2012

CAP-SUD ARCHITECTURE  
 Claude-Alain WAHBA  
 Architecte DPLG - Urbaniste  
 21, avenue Jules LUYET  
 60100 BREUIL  
 Tél : 03 44 21 47 33  
 Fax : 03 44 36 30 93

*M. Beulay*

III. **PHOTOGRAPHIES PERMETTANT DE SITUER LE TERRAIN DANS L'ENVIRONNEMENT PROCHE (PCMI 7)**



Vue N° 03 : Depuis le rond point sur l'entrée de la parcelle.



Vue N° 04 : Depuis le rond point sur l'entrée de la parcelle.

une intervention prévue à l'entrée de la commune de Coye - la - Forêt.



Vue N° 01 : Depuis le RD 118 sur l'entrée de la ville de Coye - la - Forêt

une intervention prévue à l'entrée de la commune de Coye - la - Forêt. Parcelle AH 11

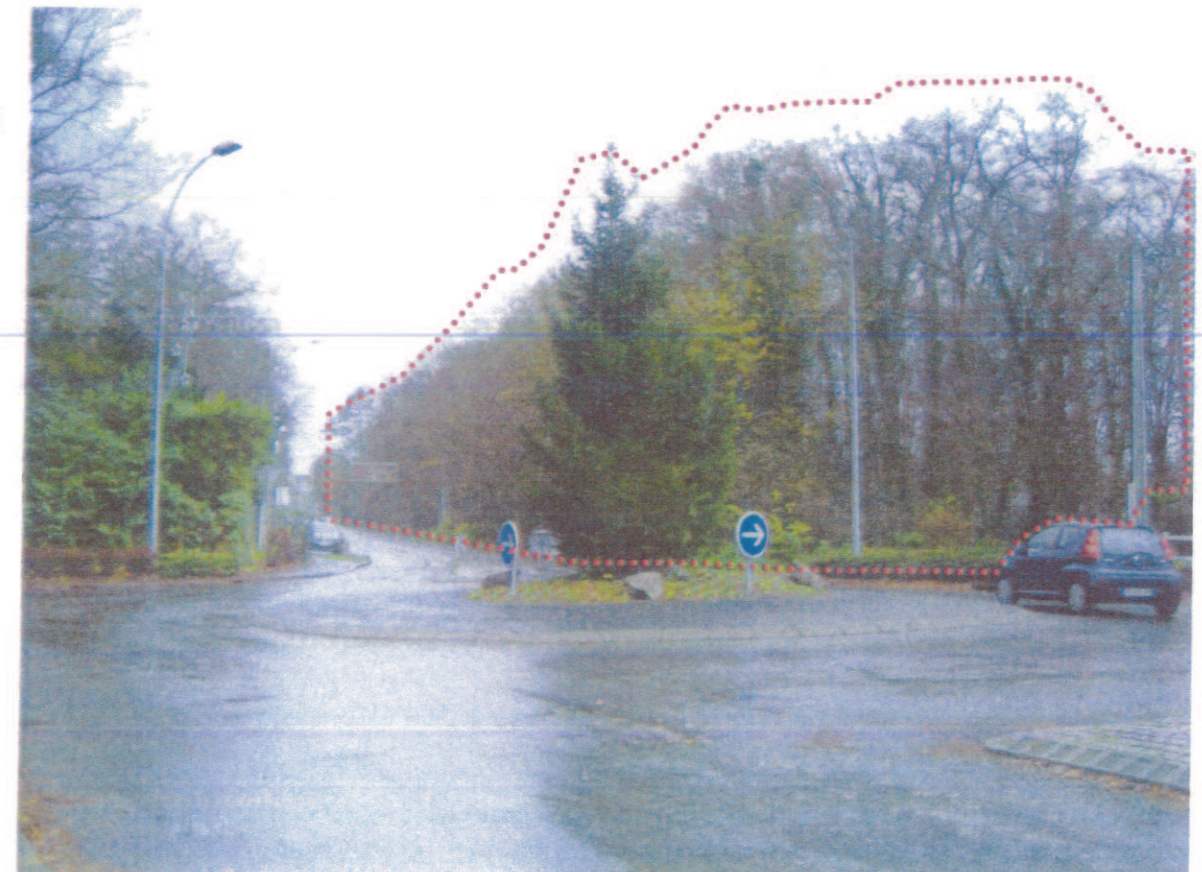

Vue N° 02 : Depuis le rond point de l'entrée de la ville de Coye - la - Forêt



EXTRAIT DE L'ACTE DE MARIAGE N° 01

*trente-et-un mars* mil neuf cent *quatre-vingt-douze* 16 heures

devant nous ont comparu publiquement au tribunal communal

Epoux		Epouse	
Nom	<i>BEULAY</i>	Nom	<i>MARTI</i>
Prénoms	<i>Jacky, Gilles</i>	Prénoms	<i>Christa</i>
Né à	<i>BLOIS (Lois-et-Char)</i>	Née à	<i>ZÜRICH (Suisse)</i>
Né le	<i>Neuf septembre mil neuf cent soixante</i>	Née le	<i>vingt octobre mil neuf cent soixante</i>
Fils de	<i>BEULAY</i>	Fille de	<i>Dietrich MARTI</i>
et de	<i>JOUANNEAU</i>	et de	<i>Maud LEBERT</i>
	<i>Gilbert, François, Jacques</i>		<i>Gisèle, Marie</i>

Les futurs conjoints ont déclaré *qu'il n'a pas été fait de contrat de mariage.*

Les futurs conjoints ont déclaré l'un après l'autre vouloir se prendre pour époux et nous avons prononcé au nom de la loi qu'ils sont unis par le mariage.

Déposé conforme au registre, le *trente-et-un mars mil neuf cent quatre vingt douze*

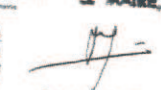
**LE MAIRE,**  
  
**Michel EIMER**

MENTIONS MARGINALES (3)

GAP-SUD ARCHITECTURE  
 Claude-Alain WAMBA  
 Architecte DPLG - Urbaniste  
 21, avenue Jules Ferry  
 60100 BREIL  
 Tél: 03 44 31 47 33  
 Fax: 03 44 36 30 03

*CBoulay*