

D.II-30. Parcs éoliens autour de Billancourt et D930

Point de vue	X (L93)	Y (L93)	Altitude	Date de prise de vue	Distance (existant)	Distance (projet)
30	691672m	6960532m	85.2m	22/07/2020 12:59	8.2km	8.2km

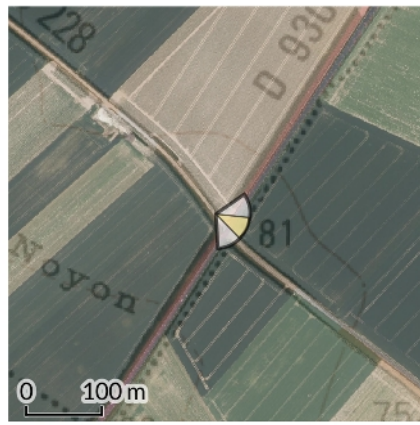
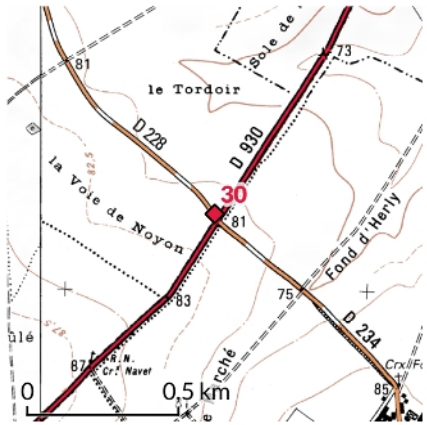

Photomontages

- Ensemble des trois photos (120°) et vue centrale (40°)
- Localisation du point de vue

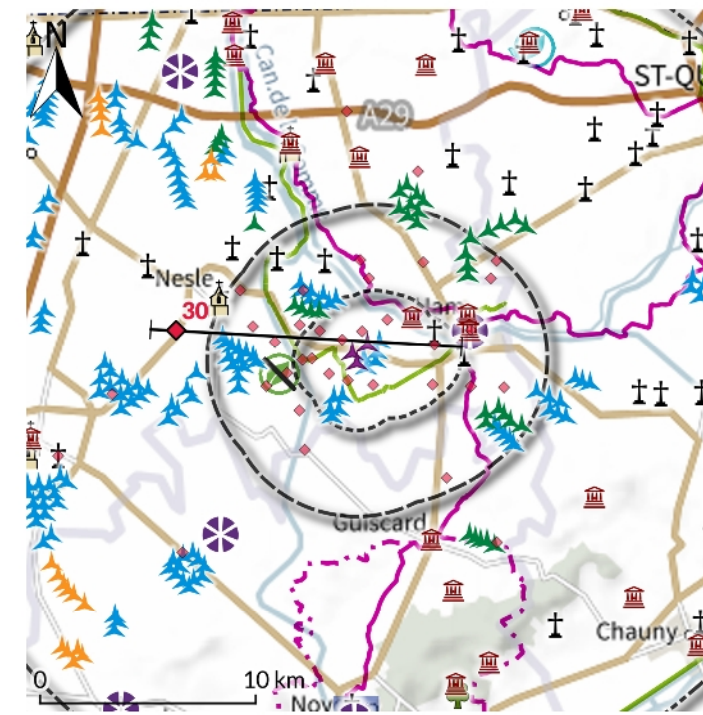

Photomontages

- Localisation du point de vue
- Autres photomontages
- Trait de coupe

Projet

- Eolienne du projet de renouvellement
- Aire immédiate
- Aire rapprochée
- Aire éloignée

Eolienne

- Construite
- Autorisée
- Avec avis de l'AE

Paysage et patrimoine

- MH
- Site désinscrit en 2022
- Site classé
- SPR
- Ville d'Art et d'Histoire
- Site remarquable
- Site de mémoire
- Eglise ou abbaye
- Site naturel ou jardin
- Historique
- Véloroute
- GRP
- GR

Etat avec le parc à renouveler

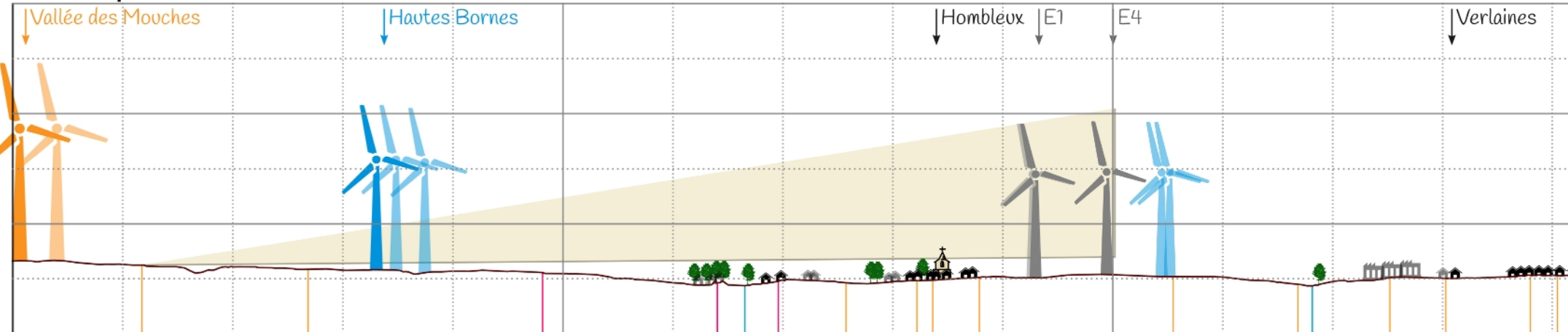

Etat avec le projet de renouvellement

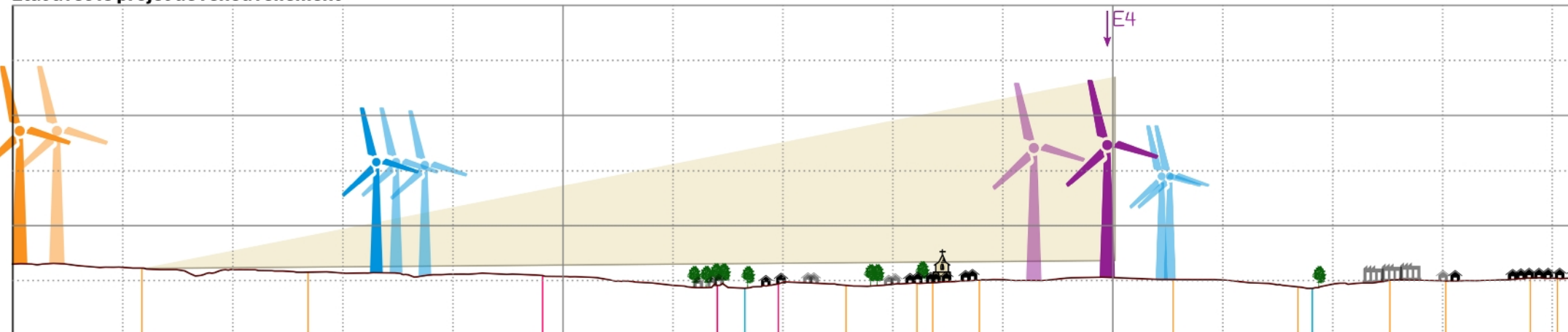

Altitude : 50m

Distance : 1km

Sources : Profil topographique Profil Tool (d'après IGN BD ALTI 25), Occupation du sol d'après géoportail, DREAL, DRAC atlas des paysages et fonds cartographiques régionaux

Impacts du parc à renouveler. Sur la D930 à l'ouest du parc à renouveler, le paysage s'articule autour des masses boisées et des éoliennes ainsi que des infrastructures électriques. Des espaces de respiration viennent s'insérer entre les ensembles éoliens les plus proches (entre Voyennes/Hombleux Energies et Hautes-Bornes/Plaines puis entre ce dernier et Falvieux/Falvieux extension). L'ensemble formé par Hombleux 1&2 s'installe en arrière-plan, sur la même portion d'horizon que le parc des Hautes-Bornes. Situé sur un plan différent, il est peu prégnant bien distinct visuellement. Les impacts du parc à renouveler sont faibles.

Assemblage : parc à renouveler et parcs éoliens connus



Assemblage : projet de renouvellement et parcs éoliens connus



Esquisse : parcs éoliens connus, parc à renouveler, projet et trame du relief

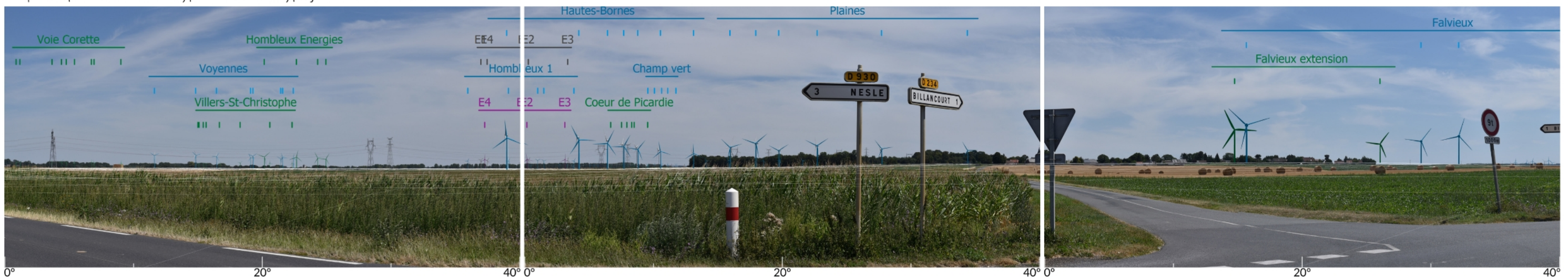

Sur cette vue, chaque ensemble éolien est lisible, sans effet de saturation visuelle. Les impacts cumulés restent faibles.

Impacts du projet de renouvellement. Du fait de l'éloignement, les changements liés au renouvellement sont peu identifiables dans le paysage. Les impacts du projet restent faibles.



Les évolutions pour ce point de vue éloigné sont très faibles suite au renouvellement.

D.II-31. Parcs éoliens autour de Balâtre et D930

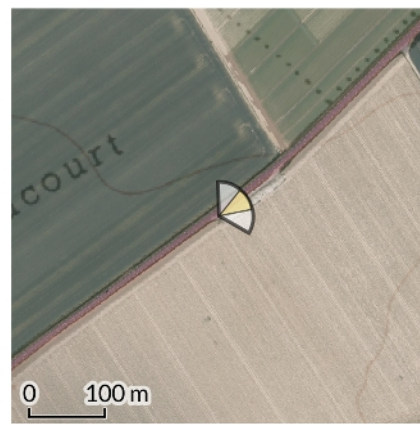





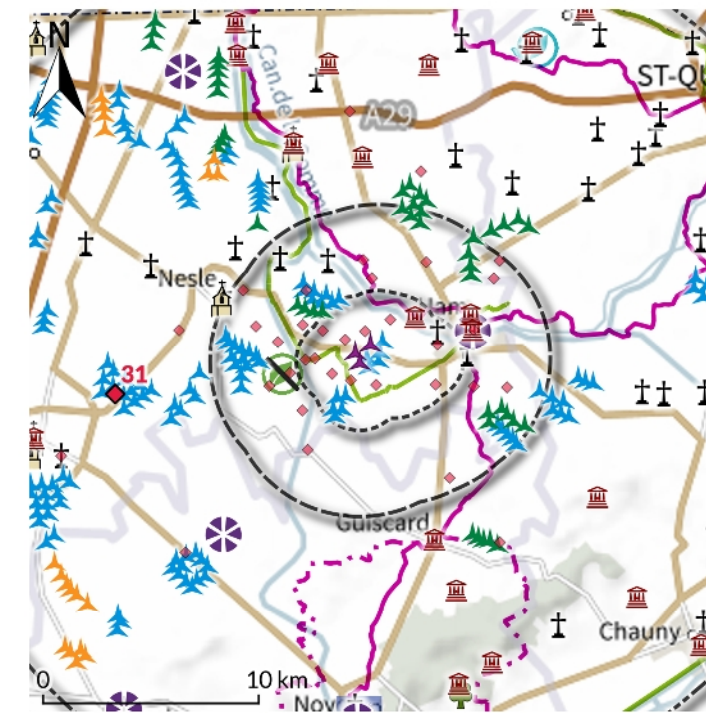

Point de vue	X (L93)	Y (L93)	Altitude	Date de prise de vue	Distance (existant)	Distance (projet)
31	688709m	6957579m	95.4m	22/07/2020 12:53	11.3km	11.3km



Photomontages

-  Ensemble des trois photos (120°) et vue centrale (40°)
-  Localisation du point de vue



- Photomontages**
 -  Localisation du point de vue
 -  Autres photomontages
- Projet**
 -  Eolienne du projet de renouvellement
 -  Aire immédiate
 -  Aire rapprochée
 -  Aire éloignée
- Eolienne**
 -  Construite
 -  Autorisée
 -  Avec avis de l'AE

- Paysage et patrimoine**
 -  MH
 -  Site désinscrit en 2022
 -  Site classé
 -  SPR
 -  Ville d'Art et d'Histoire
 -  Site remarquable
 -  Site de mémoire
 -  Eglise ou abbaye
 -  Site naturel ou jardin
 -  Historique
 -  Véloroute
 -  GRP
 -  GR

Impacts du parc à renouveler. Plus au sud sur la D930, l'éolien reste l'élément central du paysage. Les masses boisées étant moins importantes, le regard porte plus loin. Les différents parcs s'articulent avec moins de lisibilité : on note ainsi un léger effet de saturation visuelle. Le parc à renouveler est très éloigné et très peu prégnant. Son impact est très faible et il participe peu aux impacts cumulés.

Impacts du projet de renouvellement. A cette distance, les différences d'implantation et de gabarit sont difficilement identifiables. Le projet est très peu prégnant : son impact reste très faible et sa participation aux impacts cumulés très limitée.

Pour ce point de vue éloigné, les évolutions liées au renouvellement sont négligeables.

Assemblage : parc à renouveler et parcs éoliens connus



Assemblage : projet de renouvellement et parcs éoliens connus



Esquisse : parcs éoliens connus, parc à renouveler, projet et trame du relief

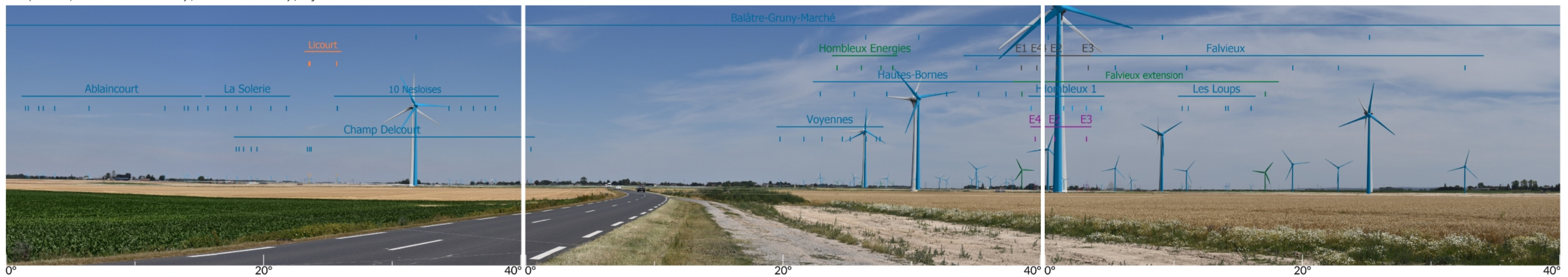



D.II-32. Roye New British Cemetery

Point de vue	X (L93)	Y (L93)	Altitude	Date de prise de vue	Distance (existant)	Distance (projet)
32	686204m	6954731m	88.2m	22/07/2020 12:45	14.5km	14.5km





Photomontages

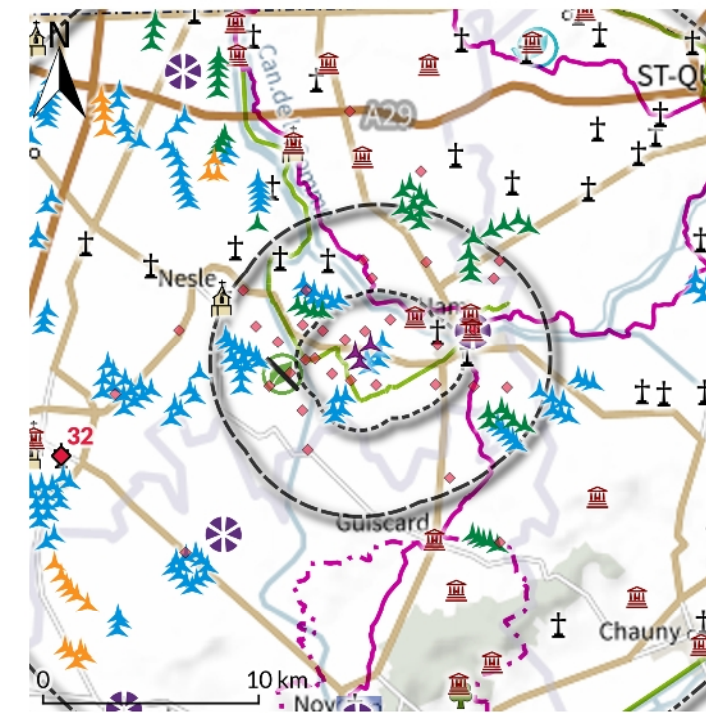



-  Ensemble des trois photos (120°) et vue centrale (40°)
-  Localisation du point de vue





Photomontages

-  Localisation du point de vue
-  Autres photomontages

Projet

-  Eolienne du projet de renouvellement
-  Aire immédiate
-  Aire rapprochée
-  Aire éloignée

Eolienne

-  Construite
-  Autorisée
-  Avec avis de l'AE

Paysage et patrimoine

-  MH
-  Site désinscrit en 2022
-  Site classé
-  SPR
-  Ville d'Art et d'Histoire
-  Site remarquable
-  Site de mémoire
-  Eglise ou abbaye
-  Site naturel ou jardin
-  Historique
-  Véloroute
-  GRP
-  GR

Impacts du parc à renouveler. Depuis le cimetière militaire Roye New British Cemetery, le paysage est large et ouvert. Plusieurs parcs éoliens sont visibles dans l'espace agricole, au loin. Le parc à renouveler est très peu prégnant : les impacts sont très faibles.

Impacts du projet de renouvellement. Le projet reste difficilement identifiable dans le lointain. Les impacts restent très faibles.

Les évolutions sont non significatives sur ce point de vue.

Assemblage : parc à renouveler et parcs éoliens connus



Assemblage : projet de renouvellement et parcs éoliens connus



Esquisse : parcs éoliens connus, parc à renouveler, projet et trame du relief



D.II-33. Hauts Prés et paysages de Beaulieu-les-Fontaines

Point de vue	X (L93)	Y (L93)	Altitude	Date de prise de vue	Distance (existant)	Distance (projet)
33	691969m	6950235m	93.4m	22/07/2020 12:33	12km	12km

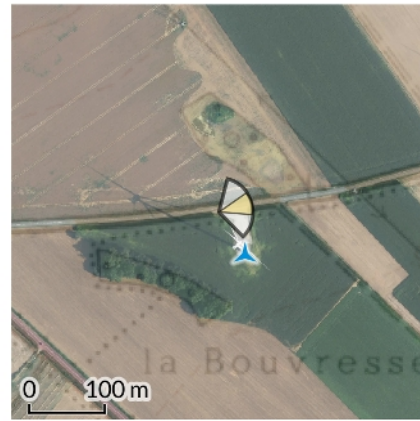

Photomontages

- Ensemble des trois photos (120°) et vue centrale (40°)
- Localisation du point de vue

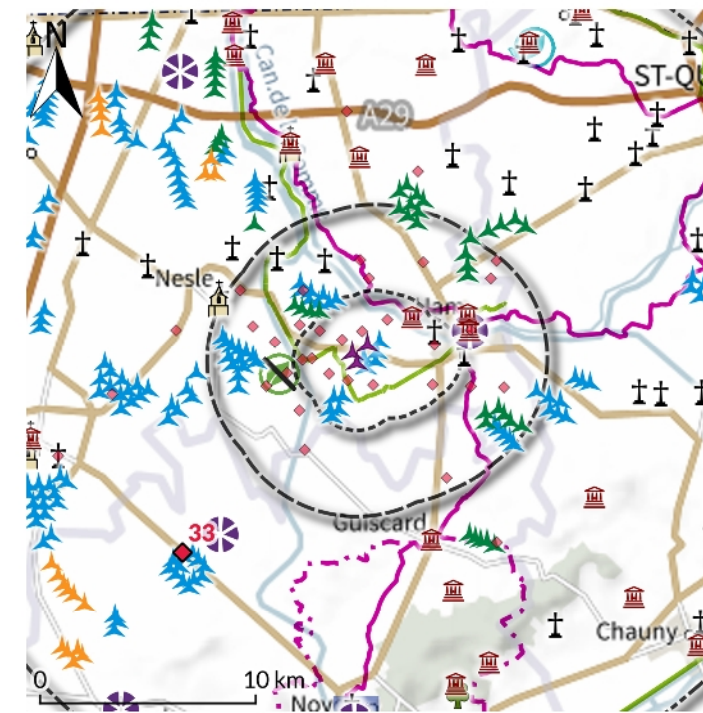

Photomontages

- Localisation du point de vue
- Autres photomontages

Projet

- Eolienne du projet de renouvellement
- Aire immédiate
- Aire rapprochée
- Aire éloignée

Eolienne

- Construite
- Autorisée
- Avec avis de l'AE

Paysage et patrimoine

- MH
- Site désinscrit en 2022
- Site classé
- SPR
- Ville d'Art et d'Histoire
- Site remarquable
- Site de mémoire
- Eglise ou abbaye
- Site naturel ou jardin
- Historique
- Véloroute
- GRP
- GR

Impacts du parc à renouveler. A proximité du parc éolien des Hauts-Prés, le paysage est d'échelle intermédiaire, marqué par les boisements successifs. Le parc à renouveler est très peu prégnant : ses impacts sont très faibles.

Impacts du projet de renouvellement. Le projet de renouvellement reste très peu prégnant sur l'horizon : les impacts restent très faibles.

Le renouvellement induit des évolutions négligeables dans le paysage.

Assemblage : parc à renouveler et parcs éoliens connus



Assemblage : projet de renouvellement et parcs éoliens connus



Esquisse : parcs éoliens connus, parc à renouveler, projet et trame du relief



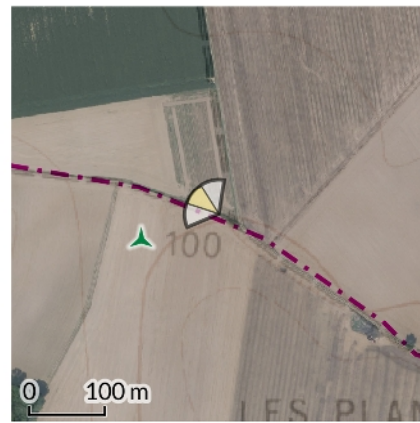
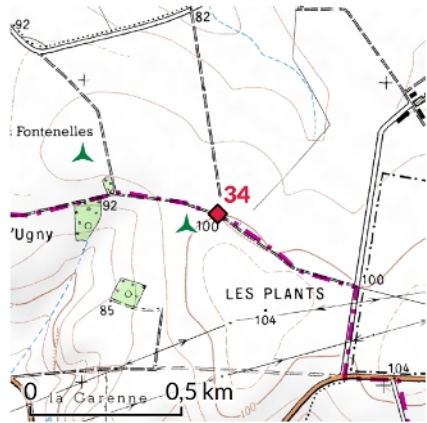

D.II-34. GRP Tour du Pays Noyonnais vers Buchoire

Point de vue	X (L93)	Y (L93)	Altitude	Date de prise de vue	Distance (existant)	Distance (projet)
34	706545m	6950705m	101.7m	22/07/2020 11:56	10.6km	10.6km





Photomontages

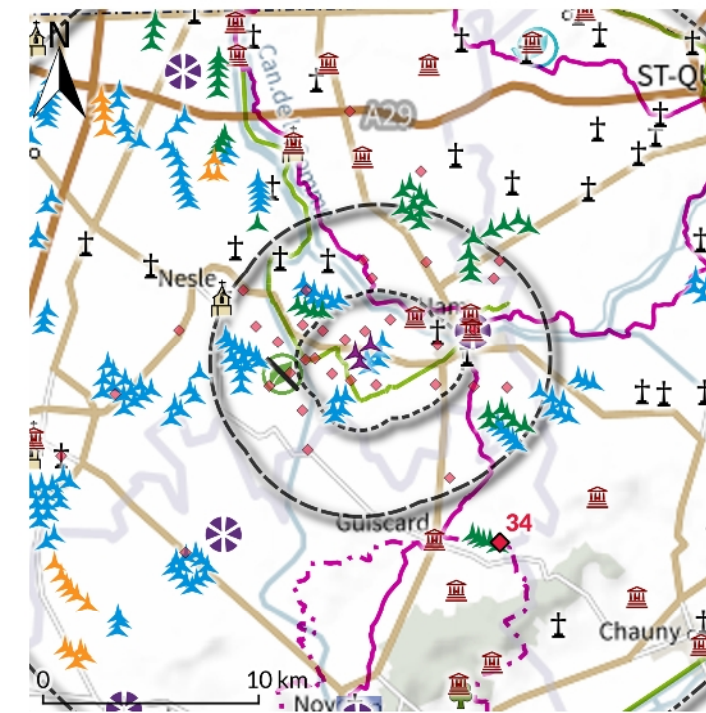



-  Ensemble des trois photos (120°) et vue centrale (40°)
-  Localisation du point de vue





Photomontages

-  Localisation du point de vue
-  Autres photomontages

Projet

-  Eolienne du projet de renouvellement
-  Aire immédiate
-  Aire rapprochée
-  Aire éloignée

Eolienne

-  Construite
-  Autorisée
-  Avec avis de l'AE

Paysage et patrimoine

-  MH
-  Site désinscrit en 2022
-  Site classé
-  SPR
-  Ville d'Art et d'Histoire
-  Site remarquable
-  Site de mémoire
-  Eglise ou abbaye
-  Site naturel ou jardin
-  Historique
-  Véloroute
-  GRP
-  GR

Impacts du parc à renouveler. Depuis le GRP Tour du Pays du Noyonnais, le paysage agricole est marqué par la proximité du parc autorisé de la Tombelle. Les autres parcs éoliens sont lointains, peu prégnants. Le parc à renouveler forme un ensemble cohérent avec le parc de Hombleux 1. Les impacts sont faibles.

Impacts du projet de renouvellement. Le projet reste cohérent avec le parc de Hombleux 1 et peu prégnant à l'horizon. Les impacts restent faibles.

Le parc à renouveler comme le projet présentent un impact faible pour ce point de vue : les évolutions ne sont pas significatives.

Assemblage : parc à renouveler et parcs éoliens connus



Assemblage : projet de renouvellement et parcs éoliens connus



Esquisse : parcs éoliens connus, parc à renouveler, projet et trame du relief

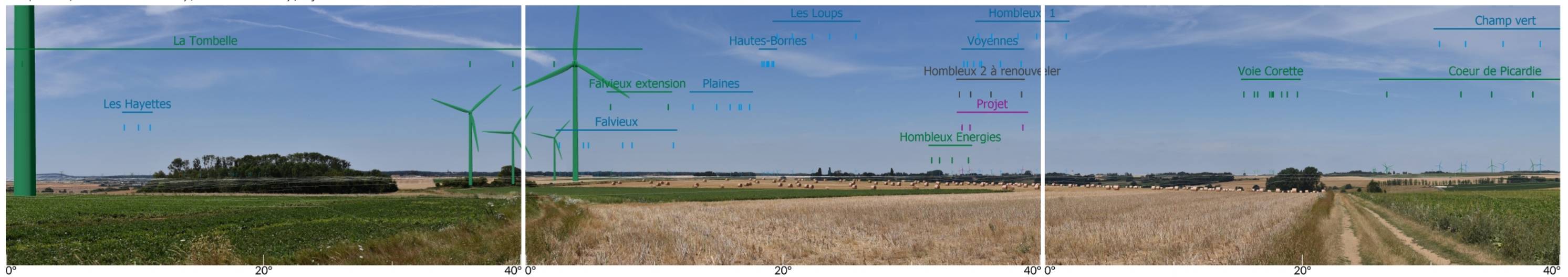

D.II-35. Parcs éoliens autour de Douilly

Point de vue	X (L93)	Y (L93)	Altitude	Date de prise de vue	Distance (existant)	Distance (projet)
35	702886m	6967916m	86.3m	22/07/2020 08:43	8.3km	8.3km



Photomontages

- Ensemble des trois photos (120°) et vue centrale (40°)
- Localisation du point de vue

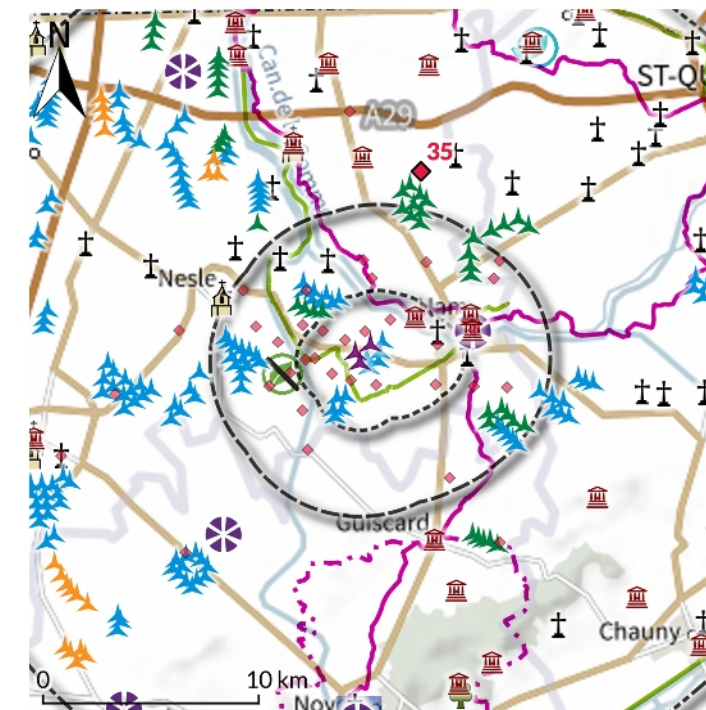

- Photomontages**
 - Localisation du point de vue
 - Autres photomontages
- Projet**
 - Eolienne du projet de renouvellement
 - Aire immédiate
 - Aire rapprochée
 - Aire éloignée
- Eolienne**
 - Construite
 - Autorisée
 - Avec avis de l'AE

- Paysage et patrimoine**
 - MH
 - Site désinscrit en 2022
 - Site classé
 - SPR
 - Ville d'Art et d'Histoire
 - Site remarquable
 - Site de mémoire
 - Eglise ou abbaye
 - Site naturel ou jardin
 - Historique
 - Véloroute
 - GRP
 - GR

Impacts du parc à renouveler. Le paysage au niveau du parc éolien de Voie de Corette est large, les vues lointaines jusqu'aux collines du Noyonnais par endroits. Le parc autorisé est l'élément structurant. D'autres parcs éoliens, beaucoup plus lointains, s'installent sur l'horizon. Le parc à renouveler et le parc de Hombleux 1 sont bien distincts des autres parcs, que ce soit par une différence de plan que par une respiration paysagère. Les impacts du parc à renouveler sont faibles.

Impacts du projet de renouvellement. La différence de gabarit du projet est peu perceptible à cette distance. L'implantation reste lisible, cohérente avec le contexte éolien. Les impacts restent faibles.

Le projet conserve le niveau d'impact faible du parc à renouveler. Les évolutions ne sont pas significatives.

Assemblage : parc à renouveler et parcs éoliens connus



Assemblage : projet de renouvellement et parcs éoliens connus



Esquisse : parcs éoliens connus, parc à renouveler, projet et trame du relief

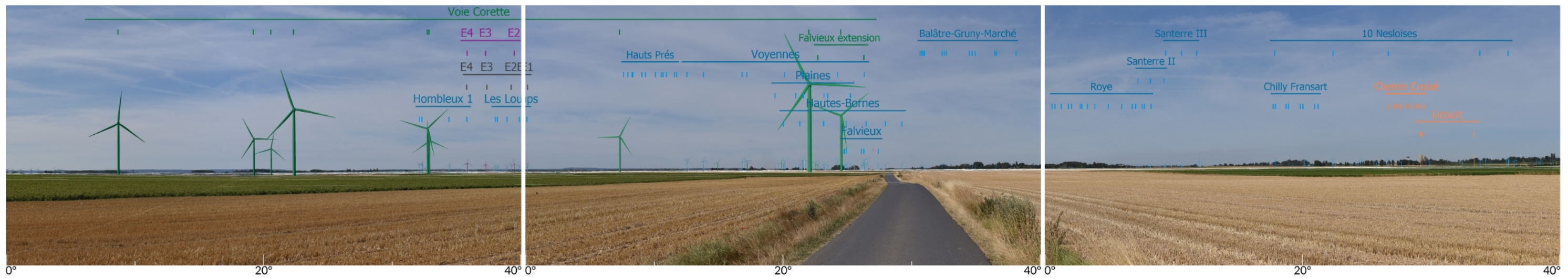

D.II-36. D937, A29 et église de Croix-Moligneaux

Point de vue	X (L93)	Y (L93)	Altitude	Date de prise de vue	Distance (existant)	Distance (projet)
36	699586m	6970681m	84.2m	22/07/2020 08:33	10.7km	10.8km



Photomontages

- Ensemble des trois photos (120°) et vue centrale (40°)
- Localisation du point de vue

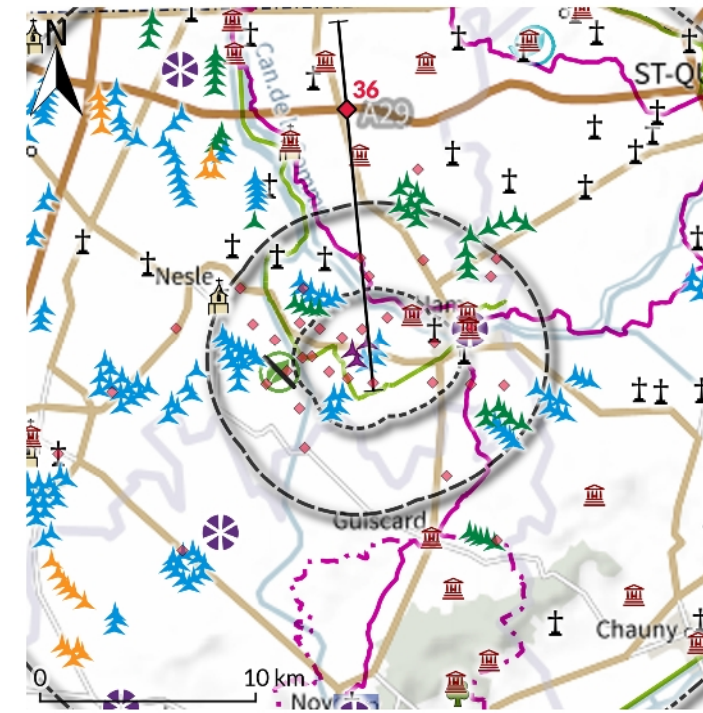

- Photomontages**
- Localisation du point de vue
- Autres photomontages
- Trait de coupe

Projet

- Eolienne du projet de renouvellement
- Aire immédiate
- Aire rapprochée
- Aire éloignée

Eolienne

- Construite
- Autorisée
- Avec avis de l'AE

Paysage et patrimoine

- MH
- Site désinscrit en 2022
- Site classé
- SPR
- Ville d'Art et d'Histoire
- Site remarquable
- Site de mémoire
- Eglise ou abbaye
- Site naturel ou jardin
- Historique
- Véloroute
- GRP
- GR

Etat avec le parc à renouveler

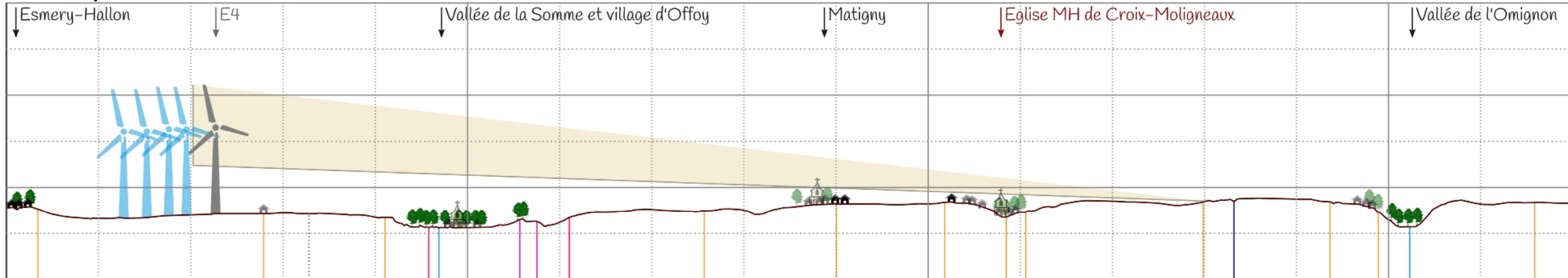

Etat avec le projet de renouvellement

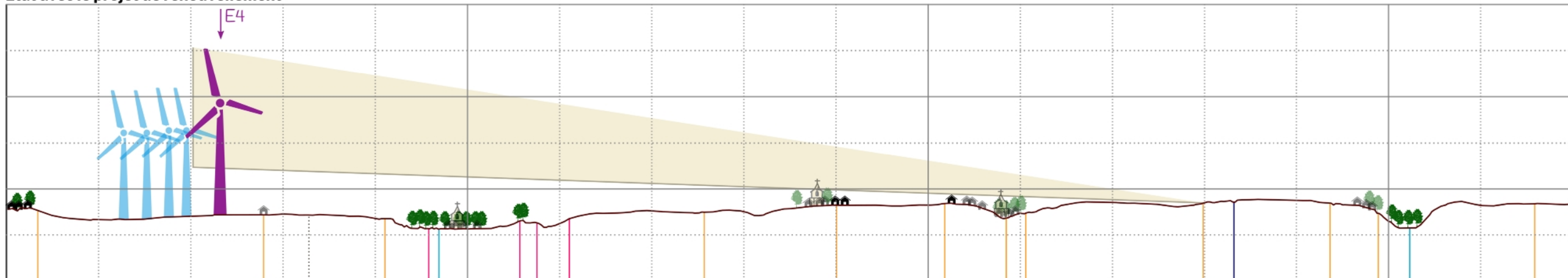

Altitude : 50m

Distance : 1km

Sources : Profil topographique Profil Tool (d'après IGN BD ALTI 25), Occupation du sol d'après géoportail, DREAL, DRAC atlas des paysages et fonds cartographiques régionaux

Impacts du parc à renouveler. À la sortie de l'autoroute, sur la D937, la silhouette de Croix-Moligneaux et la trame arborée sur leur ligne de crête, ainsi que le parc de Voie de Corette sont les éléments structurants du paysage. Les parcs de Voyennes et Hombleux Energies sont clairement visibles en direction du sud-ouest tandis que les autres éoliennes sont plus lointaines. Les parcs de Hombleux 1 et 2 sont visibles en direction du sud, en partie masqués par la végétation. Leur implantation est cohérente, à l'échelle du paysage alentours. Il n'y a pas de concurrence visuelle avec le monument historique. Les impacts sont faibles.

Impacts du projet de renouvellement. Le renouvellement conserve les mêmes rapports d'échelle et une implantation cohérente avec le parc voisin de Hombleux 1. Les impacts restent faibles.

Le parc à renouveler comme le projet, visibles à l'horizon, ont un impact faible. Le renouvellement n'a pas d'effet significatif sur le paysage.

Assemblage : parc à renouveler et parcs éoliens connus



Assemblage : projet de renouvellement et parcs éoliens connus



Esquisse : parcs éoliens connus, parc à renouveler, projet et trame du relief

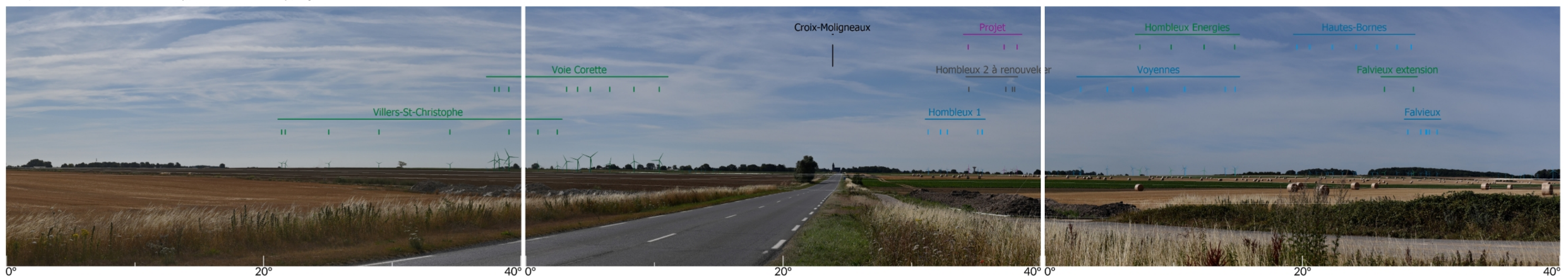

D.II-37. Tableau de synthèse de l'analyse des photomontages

Tableau 38 : Synthèse de l'analyse des photomontages

N°	Nom	X (Lambert93)	Y (Lambert93)	Altitude	Date de prise de vue	Composition (vue proche)	Paysage du quotidien	Paysage reconnu	Patrimoine	Eolien	Distance à l'existant*	Distance au projet*	Evolution	Impact du parc existant	Impacts cum. existants	Impact du projet	Impacts cumulés	Evolution de l'impact
1	Ferme du Moulin de Grécourt	699 635 m	6 958 211 m	67 m	30/03/2021 12:50	X	VISI				1,0km	1,0km	39,0 m	Faible	Modérés	Faible	Modérés	=
2	Limite nord du village d'Esmerly-Hallon	700 809 m	6 958 003 m	75 m	30/03/2021 12:40		VISI			X	1,3km	1,3km	7,0 m	Faible	Faibles	Faible	Faibles	=
3	Hameau de Villette	703 567 m	6 958 017 m	66 m	30/03/2021 12:06		COV				3,6km	3,6km	14,0 m	Faible	Faibles	Faible	Faibles	=
4	Quartier Verlaines	703 653 m	6 959 860 m	67 m	22/07/2020 10:43		VISI				3,1km	3,1km	-4,0 m	Faible	Faibles	Faible	Faibles	=
5	Hameau de Canisy	701 466 m	6 961 025 m	69 m	22/07/2020 10:32	X	VISI				1,4km	1,4km	-28,0 m	Faible	Faibles	Faible	Faibles	=
6	Ferme du Calvaire	700 295 m	6 960 487 m	70 m	22/07/2020 14:57		VISI			X	0,6km	0,6km	-13,0 m	Faible	Faibles	Faible	Faibles	=
7	Limite est du village de Hombleux	699 370 m	6 960 092 m	69 m	22/07/2020 14:51	X	VISI			X	0,5km	0,7km	172,0 m	Faible	Faibles	Faible	Faibles	=
8	Entrée ouest de Hombleux sur la D930	698 332 m	6 960 514 m	65 m	30/03/2021 13:52		VISI+COV				1,7km	1,8km	145,0 m	Mod. loc. fort	Mod. Loc. forts	Mod. loc. fort	Mod. Loc. forts	=
9	D930 vers Bacquencourt	697 406 m	6 960 785 m	75 m	22/07/2020 15:09		VISI + COV				2,6km	2,7km	119,0 m	Faible	Faibles	Faible	Faibles	=
10	Sortie est de Buverchy	697 972 m	6 959 226 m	64 m	22/07/2020 13:46	X	VISI	VISI		X	1,9km	1,9km	-29,0 m	Faible	Faibles	Faible	Faibles	=
11	Canal du Nord et silhouette de Buverchy	697 531 m	6 959 162 m	73 m	30/03/2021 13:25		COV	VISI			2,4km	2,3km	-28,0 m	Faible	Faibles	Faible	Faibles	=
12	Silhouette de Grécourt sur le chemin de promenade	698 715 m	6 958 488 m	65 m	30/03/2021 13:37		COV	VISI			1,4km	1,5km	38,0 m	Modéré	Modérés	Modéré	Modérés	=
13	Sortie nord-est de Moyencourt	696 815 m	6 958 559 m	65 m	22/07/2020 13:36		VISI				3,2km	3,2km	-24,0 m	Très faible	Faibles	Très faible	Faibles	=
14	Silhouette de Moyencourt	695 857 m	6 957 949 m	71 m	30/03/2021 13:16		COV				4,3km	4,3km	-16,0 m	Modéré	Modérés	Modéré	Modérés	=
15	D186 entre Ercheu et le Canal du Nord	697 388 m	6 956 824 m	79 m	30/03/2021 13:03		VISI	COV			3,5km	3,5km	41,0 m	Faible	Faibles	Faible	Faibles	=
16	Village de Libermont	697 614 m	6 954 965 m	81 m	22/07/2020 14:20		VISI				4,8km	4,8km	40,0 m	Nul	Faibles	Très faible	Faibles	+/~
17	D932 vers Flavy-le-Meldeux	704 217 m	6 953 708 m	96 m	22/07/2020 12:09		VISI				6,8km	6,8km	5,0 m	Faible	Faibles	Faible	Faibles	=
18	GR655 entre Golancourt et Ham	705 339 m	6 957 931 m	70 m	22/07/2020 10:02			VISI			5,2km	5,2km	9,0 m	Faible	Faibles	Faible	Faibles	=
19	Village de Brouchy	706 873 m	6 957 882 m	67 m	22/07/2020 11:13		VISI				6,7km	6,7km	6,0 m	Très faible	Faibles	Faible	Faibles	+/~
20	Vestiges du château de Ham	705 327 m	6 960 552 m	69 m	30/03/2021 11:38				VISI		4,8km	4,8km	-9,0 m	Faible	Faibles	Faible	Faibles	=
21	Silhouette de Ham	706 265 m	6 962 946 m	87 m	30/03/2021 11:25		COV	COV	COV	X	6,5km	6,5km	-19,0 m	Faible	Modérés	Faible	Modérés	=
22	Sortie sud de Villers-Saint-Christophe	706 532 m	6 963 766 m	89 m	22/07/2020 09:26		VISI				7,1km	7,1km	-22,0 m	Faible	Faibles	Faible	Faibles	=
23	Sortie sud-est de Sancourt	703 089 m	6 963 651 m	84 m	30/03/2021 11:16		VISI				4,5km	4,5km	-30,0 m	Nul	Faibles	Nul	Faibles	=
24	Silhouette d'Offoy et vallée de la Somme	700 613 m	6 962 952 m	69 m	30/03/2021 10:53		COV	COV			3,0km	3,0km	-5,0 m	Modéré	Forts	Modéré	Forts	=
25	GR800 et vallée de la Somme	700 202 m	6 963 785 m	65 m	30/03/2021 11:02			VISI+COV			3,8km	3,8km	84,0 m	Faible	Faibles	Faible	Faibles	=
26	Parcs éoliens de Voyennes	697 564 m	6 962 388 m	78 m	22/07/2020 15:24					X	3,3km	3,6km	309,0 m	Faible	Faibles	Faible	Faibles	=
27	Zone d'activités en sortie est de Nesle	694 644 m	6 962 390 m	77 m	22/07/2020 13:10		VISI				5,8km	5,9km	155,0 m	Faible	Faibles	Faible	Faibles	=
28	Village de Languevoisin-Quiquery	695 233 m	6 960 712 m	76 m	22/07/2020 13:20		VISI				4,7km	4,7km	33,0 m	Faible	Faibles	Faible	Faibles	=
29	Silhouette de Breuil	696 252 m	6 959 985 m	65 m	22/07/2020 15:15		COV				3,6km	3,6km	-33,0 m	Très faible	Faibles	Faible	Faibles	+/~
30	Parcs éoliens autour de Billancourt et D930	691 672 m	6 960 532 m	85 m	22/07/2020 12:59		VISI			X	8,2km	8,2km	-16,0 m	Faible	Faibles	Faible	Faibles	=
31	Parcs éoliens autour de Balâtre et D930	688 709 m	6 957 579 m	95 m	22/07/2020 12:53		VISI			X	11,3km	11,3km	-29,0 m	Très faible	Modérés	Très faible	Modérés	=
32	Roye New British Cemetery	686 204 m	6 954 731 m	88 m	22/07/2020 12:45				VISI		14,5km	14,5km	-17,0 m	Très faible	Faibles	Très faible	Faibles	=
33	Hauts Prés et paysages de Beaulieu-les-Fontaines	691 969 m	6 950 235 m	93 m	22/07/2020 12:33		VISI	VISI		X	12,0km	12,0km	42,0 m	Très faible	Faibles	Très faible	Faibles	=
34	GRP Tour du Pays Noyonnais vers Buchoire	706 545 m	6 950 705 m	102 m	22/07/2020 11:56			VISI		X	10,6km	10,6km	6,0 m	Faible	Faibles	Faible	Faibles	=
35	Parcs éoliens autour de Douilly	702 886 m	6 967 916 m	86 m	22/07/2020 08:43					X	8,3km	8,3km	-33,0 m	Faible	Faibles	Faible	Faibles	=
36	D937, A29 et église de Croix-Moligneux	699 586 m	6 970 681 m	84 m	22/07/2020 08:33		VISI		COV		10,7km	10,8km	119,0 m	Faible	Faibles	Faible	Faibles	=

Légende des symboles

* il s'agit de la distance minimale au parc à renouveler ou au projet, soit à l'éolienne la plus proche

= niveau d'impact équivalent

+/~ augmentation du niveau d'impact sans modification significative du paysage

+ augmentation du niveau d'impact avec modification significative du paysage

