



EOLIENNES DES ALTHEAS

Demande d'autorisation environnementale pour une unité de production d'électricité de type Parc éolien

### Projet de parc éolien des Althéas

Plan de situation au 1/25 000e

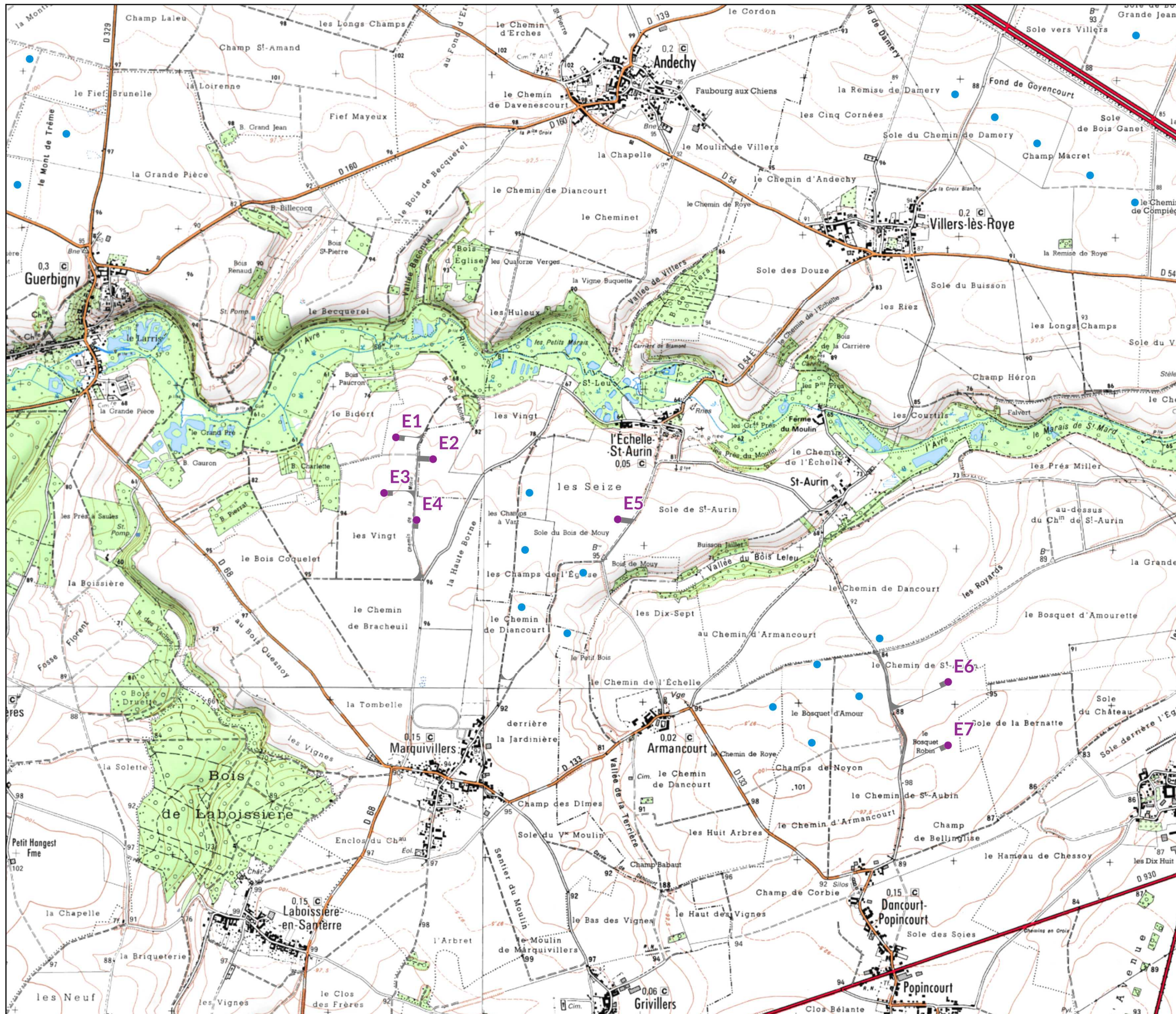

- Projet
- Eolienne du parc des Althéas
  - Accès et plateforme
  - Autre parc éolien construit

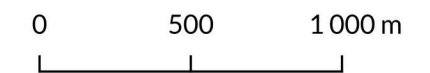

Plan en A3 Echelle : 1 : 25 000

Communes de Marquillers, L'Echelle-Saint-Aurin et Dancourt-Popuncourt (Département de la Somme, région des Hauts-de-France)

Réalisation : Enviroscop H2Air  
 01/2021  
 27 rue André Martin 29 rue des Trois Cailloux  
 76710 MONTVILLE 80000 AMIENS

Source : Fond cartographique Scan, DREAL Hauts-de-France, H2Air