

PROJET - pour une vision des éoliennes à «taille réelle», tenir le document à 45 cm du regard





11 - Entrée sud de Bosquel

Ce point de vue complémentaire répond à l'article 20 page 7 de la demande de compléments de l'UD de la Somme en date du 23.03.2021 : « réaliser un photomontage en entrée sud de Bosquel pour évaluer l'impact avec l'église et le château protégés d'Essertaux ».

L'entrée sud de Bosquel met en scène le corridor de la vallée de la Selle dans lequel figure l'autoroute A16 en contrebas. Le paysage anthropique autoroutier (peu perceptible) est renforcé en hauteur de manière forte par celui des lignes électriques aériennes haute tension et leur pylônes. C'est dans ce contexte que l'on perçoit le clocheton de l'église inscrite MH d'Essertaux émergeant du boisement.

Le contexte éolien se limite principalement au parc construit d'Oresmaux et au parc accordé d'Oresmaux 2. Le parc en instruction de Grattepanche émerge du relief du coteau. Le projet éolien de Camp Thibault intervient en covisibilité directe avec l'église d'Essertaux inscrite MH. Sa lecture se fait est dans un angle horizontal très resserré de la vue. Il ne s'agit pas d'une vue d'intérêt patrimonial majeur tant la perturbation visuelle de la ligne électrique aérienne en avant plan de l'église d'Essertaux est dominante. Le château d'Essertaux est très peu visible, niché au coeur de son boisement. La part ajoutée du projet au contexte éolien est très faible du fait que l'occupation spatiale est seulement de 3,1°.

X (Lambert 93) : 644110
Y (Lambert 93) : 6959988
Cap (°) : 70
Angle horizontal (°) : 120
Éolienne la plus proche : E1
Distance à l'éolienne la plus proche (en mètres) : 2592
Date : 02/04/2021
Heure : 10:54



L'impact est faible.

ETAT INITIAL



PROJET



PROJET - *pour une vision des éoliennes à «taille réelle», tenir le document à 45 cm du regard*





12 - Lawarde, sortie nord par la route de Fransures

Compte tenu de la couverture nuageuse du photomontage de la version de la DAE version n°3, ce point de vue a été actualisé par le présent photomontage à l'initiative du pétitionnaire. Au premier plan, le bâtiment agricole marque le paysage. Au second plan, les routes rurales entaillent les vallées sèches, accompagnées par des talus. A l'arrière-plan les alignements arborés routiers de la RD1001 au sud-ouest de Flers-sur-Noye fond un signal dans le paysage. L'arrière-plan est peu ouvert. Le parc construit du Quint est visible, cadré par la végétation au premier plan. Le projet éolien en instruction de Bosquel conforte le bouquet construit du Quint.

Le projet éolien du Camp Thibault apparaît derrière le bâtiment agricole, dans un ensemble en ligne qui souligne la direction du bois de Berny. Cet ensemble vient en avant plan du bouquet d'éoliennes d'Oresmaux et Oresmaux 2. Le projet a une structure certes légèrement étalée, mais sa régularité d'espacement et de hauteur lui assure une lecture facile dans le paysage de plateau.

L'impact est faible.

ETAT INITIAL



PROJET



X (Lambert 93) : 647952
 Y (Lambert 93) : 6957049
 Cap (°) : 352
 Angle horizontal (°) : 124
 Éolienne la plus proche : E1
 Distance à l'éolienne la plus proche (en mètres) : 3770
 Date : 08/06/21
 Heure : 13:37

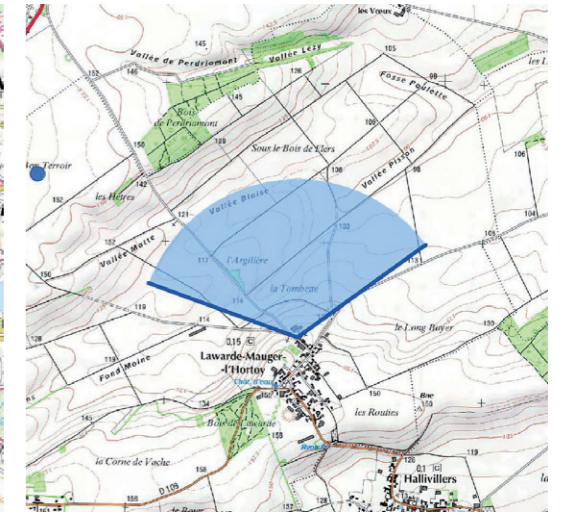
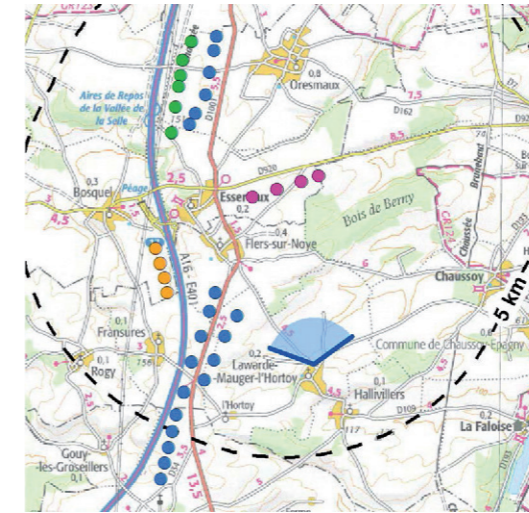

PROJET - pour une vision des éoliennes à «taille réelle», tenir le document à 45 cm du regard





13 - L'Hortoy, sortie nord-ouest par la route de Fransures

Compte tenu de la couverture nuageuse du photomontage de la version de la DAE version n°3, ce point de vue a été actualisé par le présent photomontage à l'initiative du pétitionnaire. A sa sortie, le hameau est en promontoire sur la vallée sèche. Celle-ci marque un couloir visuel sur Ailly-sur-Noye. Dans le secteur du parc éolien construit du Quint, l'alignement arboré de la RD1001 est visible. Le parc éolien d'Oresmaux et Oresmaux 2 se superposent à l'emprise en bouquet du parc éolien construit du Quint.

Dans ce contexte éolien, le projet éolien du Camp Thibault étend le bouquet du Quint sur l'est. Les éoliennes du projet, perçues plus petites, apportent un effet de profondeur. Elles forment et fédèrent un tout cohérent.

L'impact est faible.

X (Lambert 93) : 645976
 Y (Lambert 93) : 6956067
 Cap (°) : 16
 Angle horizontal (°) : 125
 Éolienne la plus proche : E1
 Distance à l'éolienne la plus proche (en mètres) : 4560
 Date : 08/06/21
 Heure : 13:52

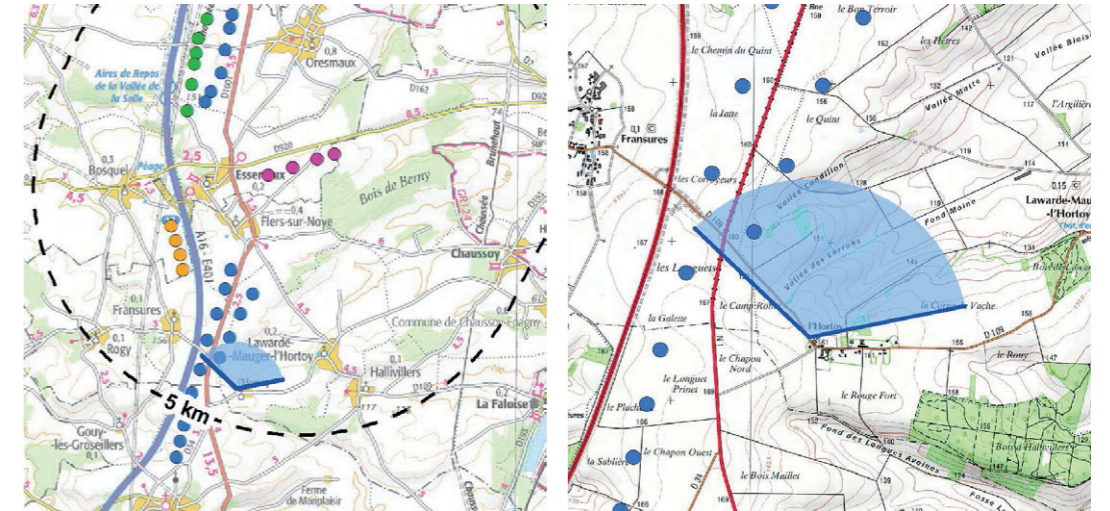

ETAT INITIAL



PROJET



PROJET - pour une vision des éoliennes à «taille réelle», tenir le document à 45 cm du regard





14 - Chaussoy, entrée sud-est, GR124

L'église protégée M.H. est derrière l'observateur, non perceptible dans le champ visuel direct de cette vue. La silhouette villageoise de Chaussoy perçue depuis le GR124 est dominée. Seuls des pavillons récents émergent du village bosquet.

Les éoliennes d'Oresmaux et Oresmaux 2 sont masquées par le village bosquet. Le projet éolien du Camp Thibault n'est pas visible.

L'impact est nul.

X (Lambert 93) : 652266
Y (Lambert 93) : 6958535
Cap (°) : 293
Angle horizontal (°) : 133
Éolienne la plus proche : E4
Distance à l'éolienne la plus proche (en mètres) : 4913
Date : 04/10/17
Heure : 12:03

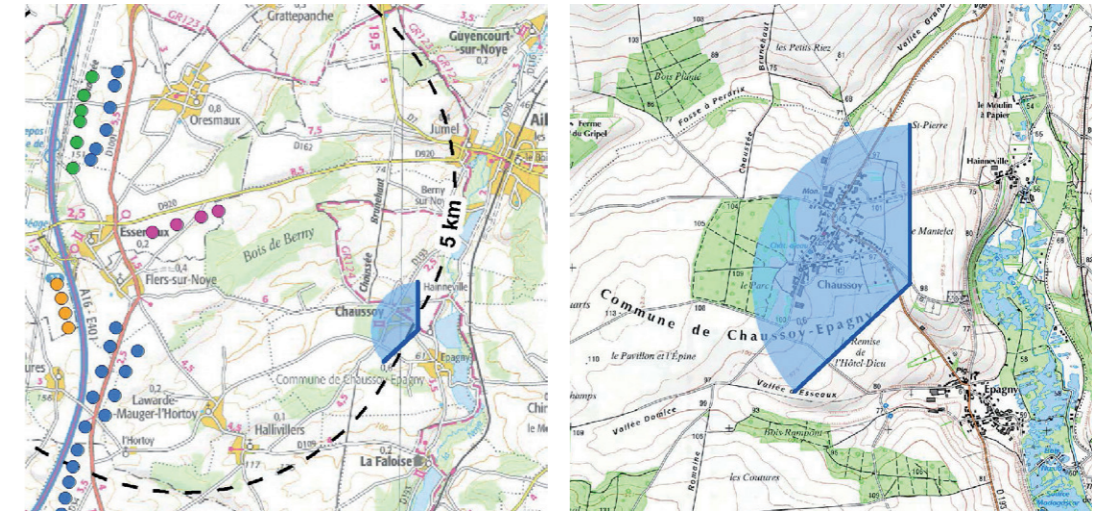

ETAT INITIAL



PROJET



15 - Epagny, entrée sud par la RD193, église (MH), cône de vue de l'atlas des paysages

Au premier-plan, le bois Rampont constitue le point focal dominant de la vue. Au second plan, l'église d'Epagny protégée monument historique marque le coteau ouest de la vallée de la Noye.
Le contexte éolien est quasiment absent, représenté uniquement par le parc éolien de l'Argillère, non prégnant dans la vue.

Le projet éolien du Camp Thibault est entièrement masqué par le bois Rampont.

L'impact est nul.

X (Lambert 93) : 652818
Y (Lambert 93) : 6956969
Cap (°) : 334
Angle horizontal (°) : 140
Éolienne la plus proche : E4
Distance à l'éolienne la plus proche (en mètres) : 6274
Date : 04/10/17
Heure : 12:22

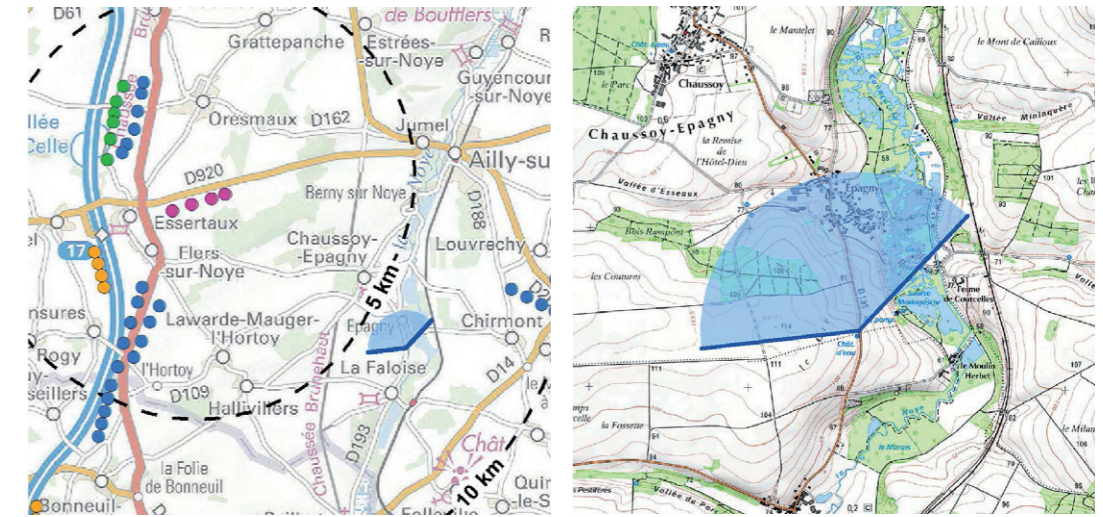

ETAT INITIAL



PROJET



16 - Epagny, angle nord-ouest du cimetière, vue depuis les abords de l'église (MH)

L'église isolée d'Epagny est encore entourée de son cimetière. Sa singularité est d'être en confrontation directe du paysage. L'édifice religieux appartient au paysage de la vallée de la Noye. Cela se lit bien depuis cette vue. Le coteau ouest limite considérablement la vue sur la silhouette du hameau de Chaussoy. Les parcs d'Oresmaux et Oresmaux 2 interviennent dans un angle restreint de la vue. Le projet éolien du Camp Thibault étend ce bouquet sur le sud. Les éoliennes coiffent la silhouette du village bosquet de manière discrète. La distance de l'éolienne la plus proche est déjà à plus de 5 kilomètres. L'éloignement du projet le rend peu identifiable dans le paysage.

L'impact est faible.

X (Lambert 93) : 652502
 Y (Lambert 93) : 6958478
 Cap (°) : 289
 Angle horizontal (°) : 127
 Éolienne la plus proche : E4
 Distance à l'éolienne la plus proche (en mètres) : 5146
 Date : 04/10/17
 Heure : 12:12



ETAT INITIAL



PROJET



PROJET - pour une vision des éoliennes à «taille réelle», tenir le document à 45 cm du regard

