

11 - Depuis le centre-village de Coullemelle

Coullemelle est l'un des villages de la couronne d'habitat la plus proche du projet de L'Épinette. Ce carrefour entre la rue du Bois et la rue du Gageolet est situé au droit du monument aux morts dont l'emplacement est souligné par une plantation d'arbres d'ornement. L'ambiance intérieure est caractéristique du village picard avec l'utilisation de la brique rouge, ses trottoirs enherbés et l'organisation du bâti en front de rue. Néanmoins l'axe des chaussées permet de conserver une certaine perspective en direction du plateau.

La plupart des éoliennes du projet se trouvent masquées par les constructions qui occultent les alignements. Néanmoins la perspective de la rue du Gageolet est concernée par la présence des rotors des éoliennes E5 et E6 qui émergent dans l'axe central. L'ambiance intérieure est ainsi quelque peu modifiée par l'apparition de ce nouvel élément contemporain. De la seconde ligne, seule une extrémité de pale de l'éolienne E8 émerge au dessus des arbres.

Dans le cas présent le rapport d'échelle demeure favorable aux habitations dont les façades ne sont jamais dominés par les éoliennes.

L'impact du projet est modéré.

ÉTAT INITIAL



PROJET



X (Lambert 93) : 658437
 Y (Lambert 93) : 6952327
 Cap (°) : 110°
 Date : 07/11/2017
 Éolienne la plus proche : E8 - 1,10 km
 Éolienne la plus proche : E7 - 2,97 km
 Angle horizontal (°) : 124°

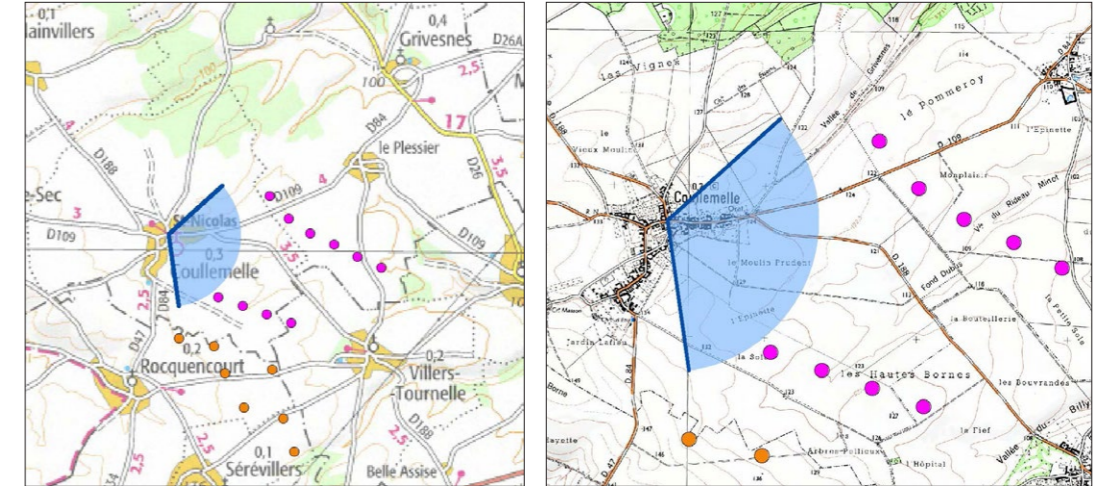

PROJET - *vue des éoliennes à « taille réelle » en double-page suivante*





12 - Depuis la sortie est de Coullemelle sur la RD109

Les entrées/sorties des villages sont des lieux souvent plus sensibles que les espaces centraux intérieurs où le recul visuel est moins significatif. Le paysage y est représentatif des activités de grande culture pratiquées localement : de vastes parcelles à perte de vue, les rideaux boisés et les villages bosquets positionnés sur l'horizon. On remarque dans ce panorama le bois de Coullemelle sur la gauche de la photographie ; il souligne le système de vallées sèches de la vallée de Septoutre (paysage emblématique « Grivesnes et la vallée de Septoutre ») d'où l'on aperçoit l'église protégée de Grivesnes. L'horizon s'étend relativement loin puisque le parc de la Sablière (à ~13 km) demeure perceptible.

Le projet s'inscrit dans la plaine à l'avant scène des autres parcs et projets situés dans des plans distincts nettement plus éloignés. L'implantation est relativement étendue, régulière et bien intégrée sur le plateau avec une covisibilité directe vis à vis de l'église de Grivesnes. Celle-ci doit cependant être relativisée compte-tenu des autres projets situés derrière celle-ci (bois de la Hayette et Hargicourt). On note enfin que la double ligne conduit le regard vers le village de Villers-Tournelle situé dans l'espace de respiration.

L'impact du projet est modéré. L'impact sur le cumul éolien est faible.

ÉTAT INITIAL



X (Lambert 93) : 659061
 Y (Lambert 93) : 6952381
 Cap (°) : 90,2°
 Date : 07/11/2017
 Éolienne la plus proche : E2 E8 - 0,90 km
 Éolienne la plus proche : E7 - 2,37 km
 Angle horizontal (°) : 174°

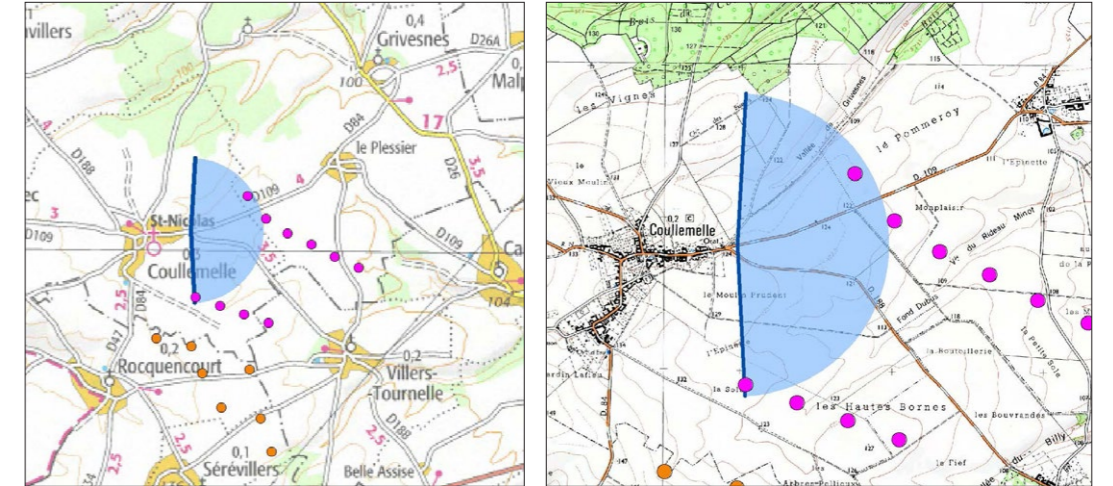

PROJET









13 - Depuis les abords du hameau d'Ainval (paysage emblématique)

Le hameau d'Inval est installé dans une inflexion du relief du paysage emblématique « Grivesnes et la vallée de Septoutre ». Or, la RD26 est l'axe principal traversant cet espace et offre par la même occasion une opportunité de découverte de son agréable panorama vallonné et intimiste.

Depuis ce point de prise de vue, l'observateur constate l'imbrication des éléments de composition de cette topographie animée : les bois de pente, la mosaïque agricole et le lieu de vie niché dans le creux du talweg.

Le projet prend place sur le plateau à seulement 3 km d'éloignement ; cependant le relief masque efficacement la presque totalité du projet éolien de l'Épinette. Deux extrémités de pales (E2 & E3) émergent de la cime des arbres du Bois Fermé. L'impact visuel, s'il n'est pas totalement absent, est suffisamment ténu pour ne pas porter atteinte à la qualité paysagère de cet espace emblématique.

L'impact du projet est très faible.

X (Lambert 93) : 659403

Y (Lambert 93) : 6956260

Cap (°) : 188,5°

Date : 13/11/2017

Éolienne la plus proche : E2 - 3,44 km

Éolienne la plus proche : E11 - 5,21 km

Angle horizontal (°) : 144°

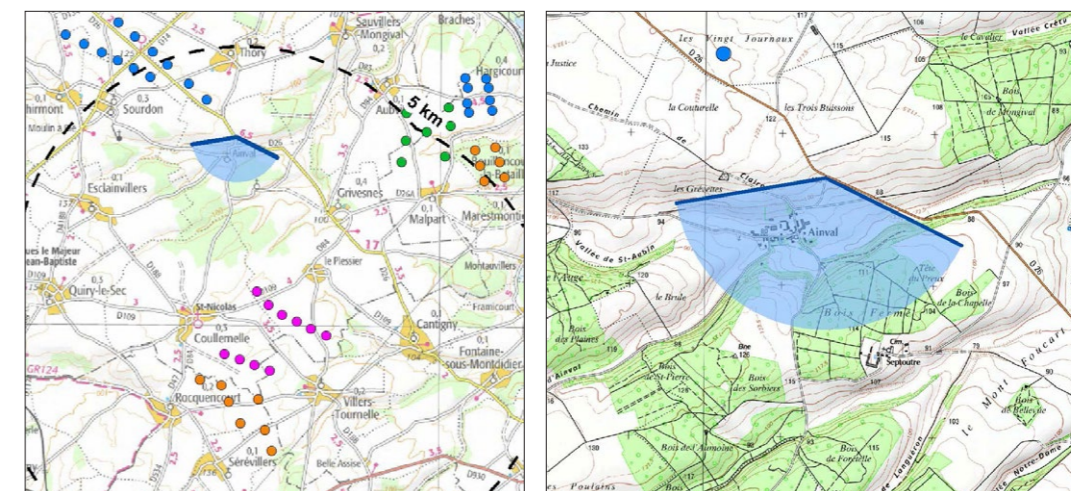

ÉTAT INITIAL



PROJET



PROJET - *vue des éoliennes à « taille réelle » en double-page suivante*





14 - Depuis le hameau de Septoutre (paysage emblématique)

La vallée de Septoutre dispose d'un réseau de vallons secs qui entaillent le plateau pour rejoindre perpendiculairement la vallée de l'Avre vers l'est. Les bois y sont omniprésents en raison des pentes trop abruptes pour être cultivées. Le hameau de Septoutre est situé au cœur de cet espace ; il est constitué de quelques habitations, d'une ferme et d'une petite église.

La voie communale qui le dessert est orientée est-ouest et se trouve globalement parallèle au projet de l'Épinette. La première ligne (E2 à E7) étant relativement proche des vallons, plusieurs éoliennes apparaissent dans le panorama. Les rotors des éoliennes E2 et E3 sont visibles au-dessus de la cime des arbres ; les autres machines sont plus éloignées et interfèrent moins avec l'ambiance du hameau (quelques extrémités de pales sont visibles). L'insertion de l'objet éolien contemporain dans cette portion du paysage conduit à une évolution locale sans prégnance trop affirmée, cela grâce à l'évitement de l'effet d'écrasement.

L'impact du projet est modéré.

X (Lambert 93) : 659965

Y (Lambert 93) : 6955099

Cap (°) : 165,5°

Date : 13/11/2017

Éolienne la plus proche : E2 - 2,25 km

Éolienne la plus proche : E11 - 4,01 km

Angle horizontal (°) : 145°

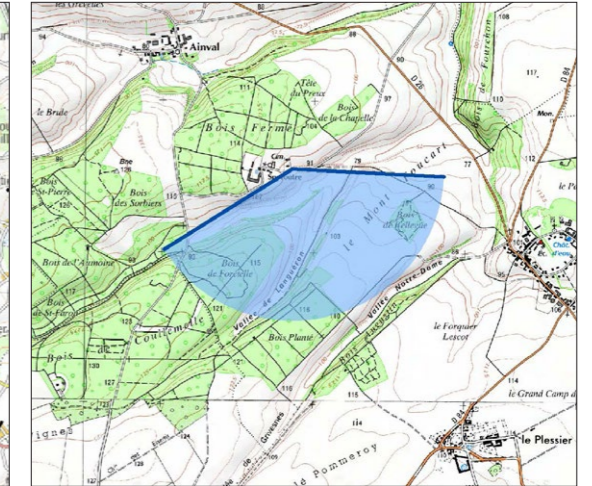
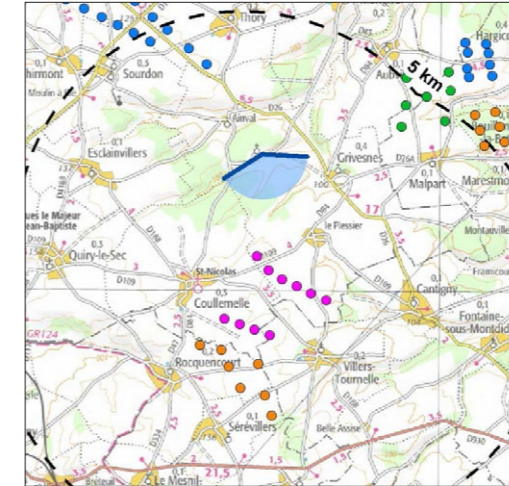

ÉTAT INITIAL



PROJET

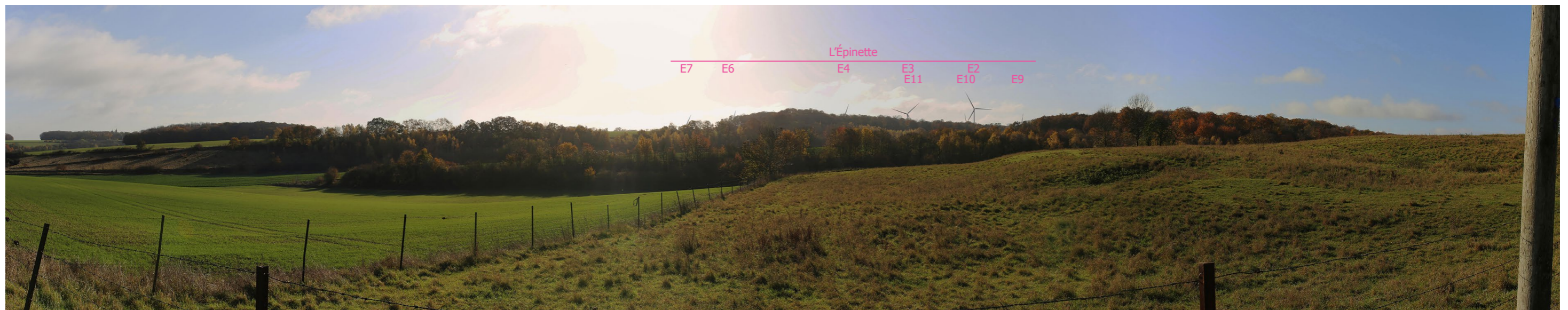

PROJET - *vue des éoliennes à « taille réelle » en double-page suivante*





15 - Depuis l'entrée est de Moreuil sur la RD23

Moreuil est une commune de 4000 habitants installée sur le coteau de rive est de la vallée de l'Avre à 11 km environ du projet éolien. C'est donc la descente depuis ce coteau qui attire l'attention puisqu'elle met en perspective la vallée et la ZIP du projet. Il s'agit ici d'évaluer l'effet du projet sur la vallée.

Depuis ce point de vue sur la RD23, le paysage est représentatif avec une grande étendue encaissée dans le plateau et un relief qui se relève au niveau du coteau opposé.

Le projet éolien de l'Épinette apparaît retransché à l'arrière plan de la ligne d'horizon. Les éoliennes E2, E8 et E9 se détachent sur le ciel alors que les autres machines sont masquées derrière le bois. À cette distance il n'y a pas d'effet visuel significatif sur la vallée et le rapport d'échelle reste homogène entre la hauteur des machines et la cime des arbres.

Le contexte éolien est représenté par l'ensemble des parcs d'Hargicourt, du Bois de la Hayette, du Bois de Bouillancourt et de Clairville-Motteville et par le parc du Val de Noye 1 & 2. Trois éoliennes du projet s'insèrent dans l'espace de respiration situé entre ces deux ensembles.

L'impact du projet est faible. L'impact sur le cumul éolien est faible.

ÉTAT INITIAL



PROJET



X (Lambert 93) : 663703
 Y (Lambert 93) : 6964171
 Cap (°) : 196°
 Date : 16/10/2017
 Éolienne la plus proche : E2 - 11,96 km
 Éolienne la plus proche : E11 - 13,56 km
 Angle horizontal (°) : 155°

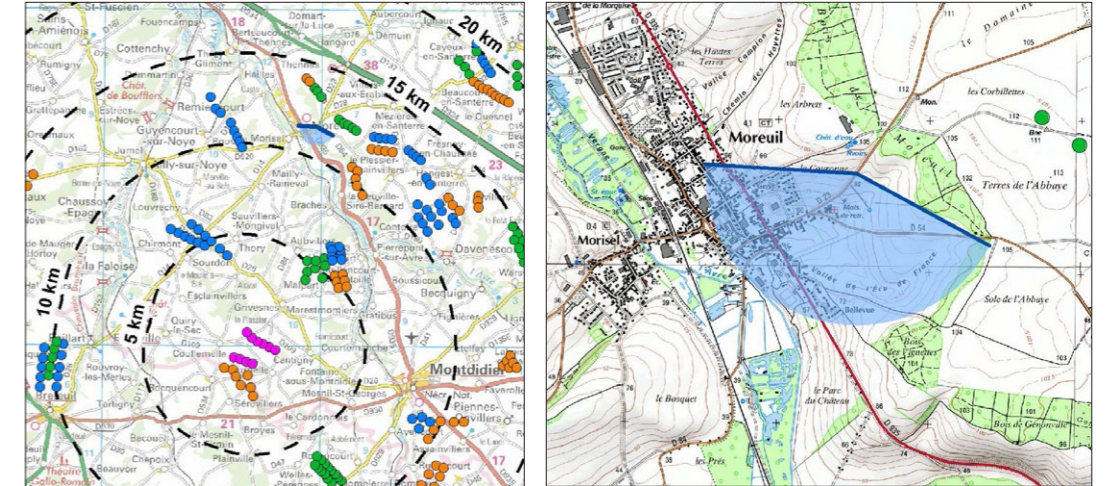

PROJET - *vue des éoliennes à « taille réelle » en double-page suivante*





16 - Depuis le coteau de la vallée de l'Avre de Moreuil à La Neuville-Sire-Bernard (RD935)

La RD935 sillonne le rebord est de la vallée de l'Avre. Ce point de vue à mi-chemin entre Moreuil et La Neuville-Sire-Bernard se situe sur un point haut du coteau avec un angle de vue dirigé vers le projet. La qualité visuelle de cette scène provient de l'amplitude de ce belvédère, du relief et des boisements organisés en plans successifs. Plusieurs parcs éoliens occupent l'arrière-plan dont le plus étendu est le Val de Noye 1 & 2. D'une manière générale, la vue emblématique sur la vallée n'est pas affectée par cette présence éolienne car les différents parcs sont éloignés et ne dominent pas le relief de manière exagérée.

Le projet de l'Épinette est quant à lui entièrement situé sous la ligne de relief sans possibilité d'interaction visuelle. **L'impact du projet est nul.**

X (Lambert 93) : 664023
 Y (Lambert 93) : 6962369
 Cap (°) : 203,6°
 Date : 16/10/2017
 Éolienne la plus proche : E2 - 10,40 km
 Éolienne la plus proche : E8 - 11,97 km
 Angle horizontal (°) : 145°

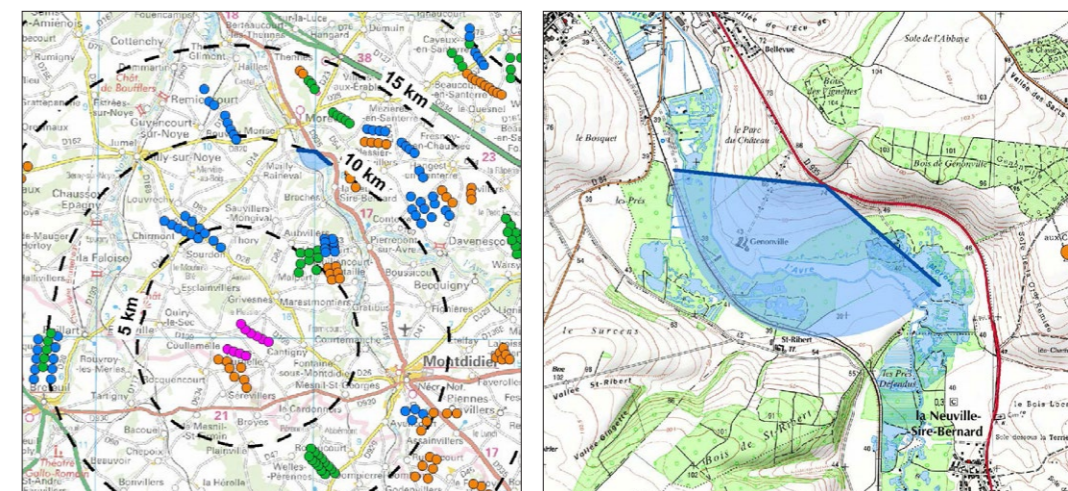

ÉTAT INITIAL



PROJET



PROJET - *vue des éoliennes à « taille réelle » en double-page suivante*





17 - Depuis la sortie sud de Sauvillers-Mongival

Cette vue est prise depuis la sortie sud de Sauvillers-Mongival rue Raoul Barbier. Il s'agit d'un surplomb dans l'axe de la vallée de Septoutre (paysage emblématique « Grivesnes et la vallée de Septoutre ») sur un lieu de découverte privilégié.

Cet emplacement révèle essentiellement l'inflexion du relief et les éléments du contexte éolien y compris les parcs accordés de Champ Feuillant et du Bois de la Hayette. C'est ce dernier qui apparaît le plus prégnant au regard de son positionnement au dessus du coteau.

Le projet de l'Épinette est entièrement visible sur le panorama. Il se présente comme un alignement régulier en surplomb du coteau, en avant plan du projet de Clairville-motteville. La présence éolienne est déjà affirmée sur l'arrière plan de ce paysage emblématique ; le projet de l'Épinette vient densifier l'occupation latérale de l'horizon.

L'impact du projet est modéré. L'impact sur le cumul éolien est modéré.

X (Lambert 93) : 661622
 Y (Lambert 93) : 6958251
 Cap (°) : 185,5°
 Date : 07/11/2017
 Éolienne la plus proche : E2 - 5,69 km
 Éolienne la plus proche : E11 - 7,31 km
 Angle horizontal (°) : 126,5°

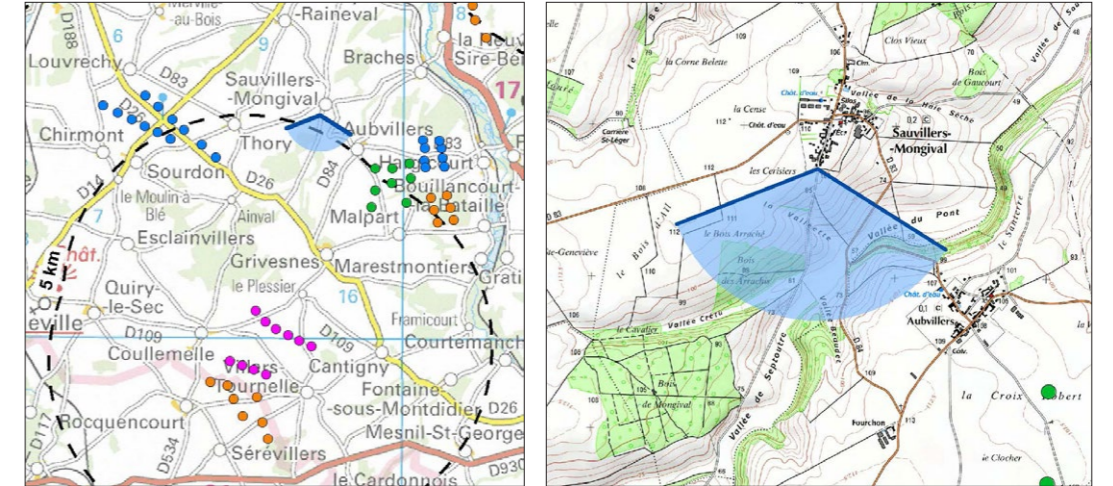

ÉTAT INITIAL

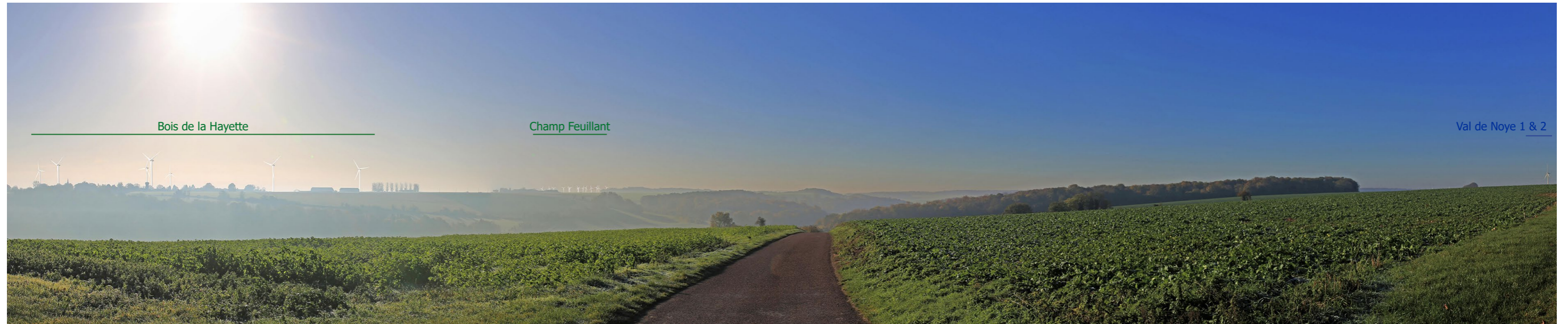

PROJET



PROJET - *vue des éoliennes à « taille réelle » en double-page suivante*





18 - Depuis la sortie d'Aubvillers sur la RD84

La RD84 relie Aubvillers à Grivesnes sur une portion du plateau cultivé. Dans ce paysage rural, on perçoit essentiellement les équipements associés aux activités agricoles avec différents hangars. Un bombement du relief à hauteur de Fourchon semble limiter la portée du regard en direction de la ZIP.

Tous les parcs se lisent individuellement les uns des autres sans recouvrement des perspectives. Le projet de l'Épinette prend place à l'avant-plan du projet de Clairville-Motteville. Il est entièrement visible, bien intégré au plateau et à une distance intermédiaire entre le parc du Bois de la Hayette (le plus proche) et le parc accordé de Champ Feuillant (le plus éloigné).

L'impact du projet est faible. L'impact sur le cumul éolien est modéré.

X (Lambert 93) : 662490
 Y (Lambert 93) : 6957094
 Cap (°) : 218,5°
 Date : 07/11/2017
 Éolienne la plus proche : E2 - 5,01 km
 Éolienne la plus proche : E8 - 6,57 km
 Angle horizontal (°) : 126,5°

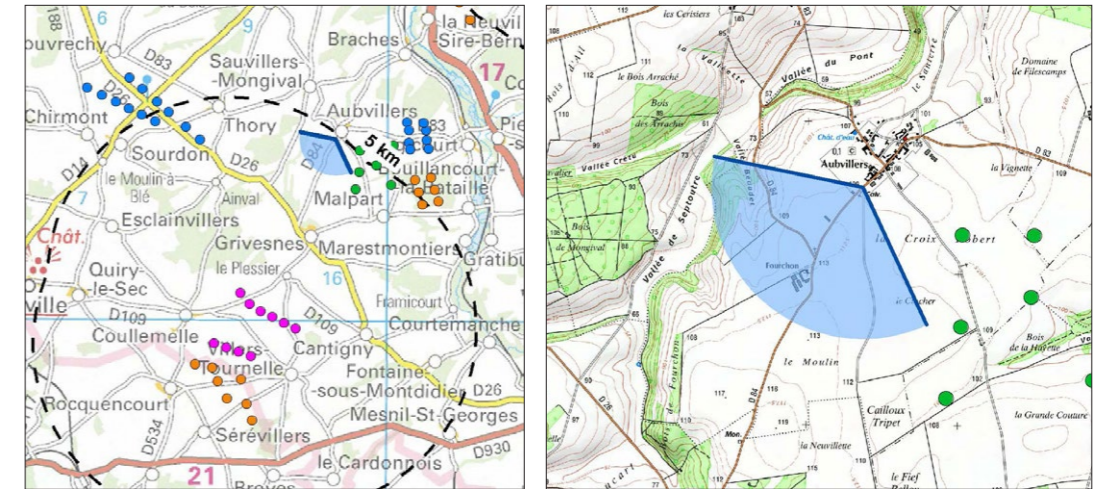

ÉTAT INITIAL



PROJET



PROJET - *vue des éoliennes à « taille réelle » en double-page suivante*





19 - Depuis l'entrée nord de Grivesnes sur la RD84 (paysage emblématique)

L'arrivée sur Grivesnes depuis Aubvillers en empruntant la RD84 se déroule dans un contexte campagnard où les espaces boisés sont omniprésents sur un relief ondulé (non loin des talwegs de la vallée de Septoutre). Le jeu de coulisses instauré par les rideaux boisés étagés est très intéressant et apporte un dynamisme certain à la scène. Grivesnes ne se dévoile qu'au dernier moment car le village est entièrement situé derrière le Bois du Parc. Le clocher de l'église de Grivesnes (monument protégé) apparaît toutefois dans la silhouette du bois. Avec cette seule extrémité visible, l'édifice n'identifie pas la présence du village. Une covisibilité indirecte survient avec le projet de parc ; dont il faut modérer l'intensité en raison du masque végétal sur l'église de Grivesnes. Le projet de parc de l'Épinette est situé dans l'axe de la chaussée et occupe un front significatif sur l'horizon. Les deux lignes viennent se superposer au projet de Clairville-Motteville. L'ensemble rest bien intégré et vient se fondre avec le bois du Parc dans un rapport d'échelle acceptable.

L'impact du projet est modéré. L'impact sur le cumul éolien est faible.

X (Lambert 93) : 661608
 Y (Lambert 93) : 6955188
 Cap (°) : 220,4°
 Date : 07/11/2017
 Éolienne la plus proche : E2 - 2,94 km
 Éolienne la plus proche : E8 - 4,49 km
 Angle horizontal (°) : 133°

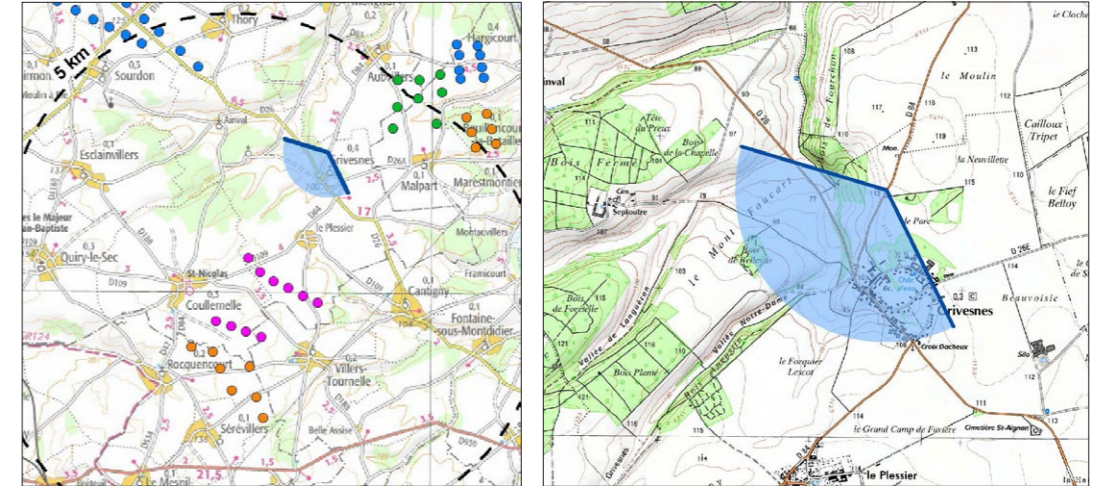

ÉTAT INITIAL



PROJET



PROJET - *vue des éoliennes à « taille réelle » en double-page suivante*





20 - Depuis le centre de Grivesnes face au château

Le centre bourg de Grivesnes présente une architecture caractéristique en brique. Il abrite une église protégée et un château connu pour être associé à la bataille de Montdidier (Première Guerre mondiale).

L'intérieur du village présente un plan circulaire. Le point de prise de vue retenu ici est positionné face au portail du château, 100 mètres après l'église.

Les constructions intérieures (ici la mairie) font office de masque vis-à-vis du projet éolien. Depuis cet emplacement, seule l'éolienne (E2) est visible en décalé de l'axe de la chaussée.

L'impact du projet est faible.

X (Lambert 93) : 661605

Y (Lambert 93) : 6954657

Cap (°) : 200,6°

Date : 07/11/2017

Éolienne la plus proche : E2 - 2,53 km

Éolienne la plus proche : E8 - 4,06 km

Angle horizontal (°) : 125°

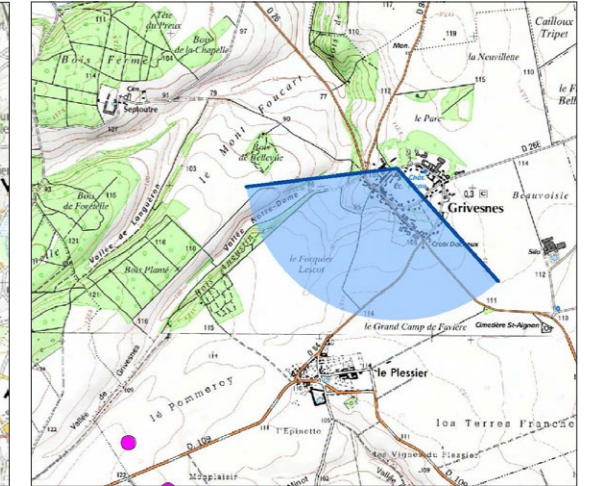
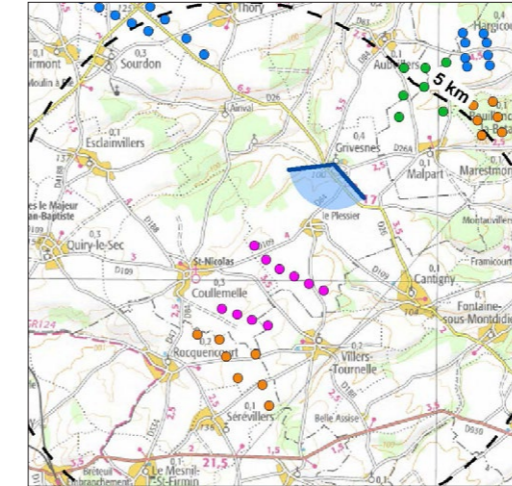

ÉTAT INITIAL



PROJET



PROJET - *vue des éoliennes à « taille réelle » en double-page suivante*





21 - Depuis la sortie sud de Grivesnes (RD26)

L'intersection RD26 x RD84 est à la fois un point de passage et l'une des sorties du village (la RD26 est un axe de découverte traversant Grivesnes et son paysage emblématique).

Depuis le carrefour avec son calvaire comme élément de repère, la vue est vite fermée par les éléments du relief et les bas-côtés routiers.

La base des mâts étant masquée, le projet de l'Épinette émerge au-delà du ressaut topographique en raison de l'élévation des éoliennes. Les dix rotors sont visibles, toutefois leur hauteur ne semble pas inappropriée car les extrémités de pales restent sur le même niveau que le mobilier urbain du premier plan.

L'impact du projet est modéré. L'impact sur le cumul éolien est faible.

X (Lambert 93) : 661789
 Y (Lambert 93) : 6954192
 Cap (°) : 204,8°
 Date : 07/11/2017
 Éolienne la plus proche : E5 - 2,28 km
 Éolienne la plus proche : E8 - 3,83 km
 Angle horizontal (°) : 125°

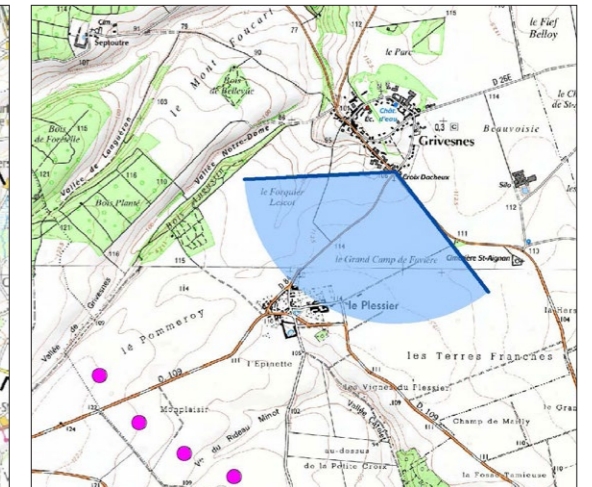
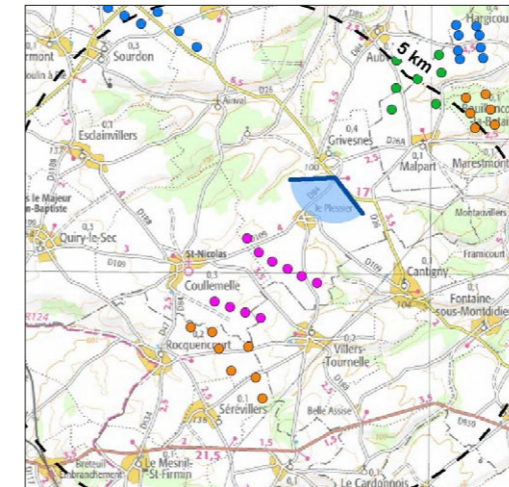

ÉTAT INITIAL



PROJET



PROJET - *vue des éoliennes à « taille réelle » en double-page suivante*





22 - Depuis l'entrée nord-est du hameau Le Plessier sur la RD84

Cette prise de vue est effectuée en continuité de la précédente (photomontage n°21) puisque la RD84 permet de rejoindre le hameau Le Plessier depuis Grivesnes. Elle illustre l'ambiance du plateau après les paysages vallonnés de la vallée de Septoutre. Le paysage est magistral, tout à fait typique et représentatif de la plaine des « vallées de l'Avre et des Trois Doms ».

Perçu par l'automobiliste depuis Grivesnes, le parc éolien émerge en surplomb au dessus de la silhouette de Le Plessier. Dans l'axe de cette séquence d'entrée, le parc se trouve directement associé à la couronne végétale du hameau avec une extension de son emprise latérale sur la zone agricole. Le parc est régulièrement espacé ce qui facilite sa lecture.

Deux sites éoliens sont perçus ici, le parc accordé du Champ Feuillant, situé dans un plan éloigné sans réelle relation avec l'Épinette, et le projet en instruction de Clairville-Motteville, en arrière plan de l'Épinette et de la silhouette de Le Plessier.

L'impact du projet est fort. L'impact sur le cumul éolien est faible.

X (Lambert 93) : 661360

Y (Lambert 93) : 6953731

Cap (°) : 201,2°

Date : 07/11/2017

Éolienne la plus proche : E5 - 1,68 km

Éolienne la plus proche : E8 - 3,20 km

Angle horizontal (°) : 129°

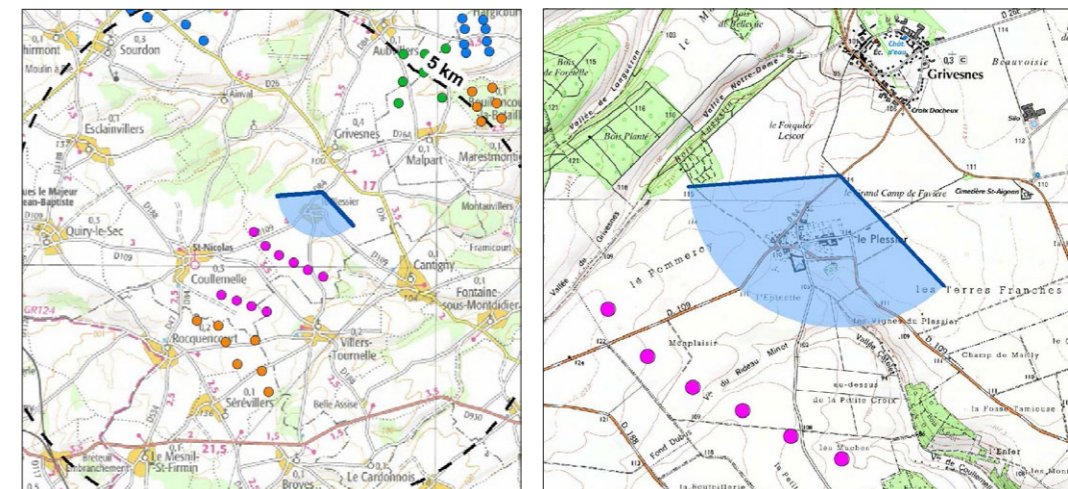

ÉTAT INITIAL



PROJET



PROJET - *vue des éoliennes à « taille réelle » en double-page suivante*





23 - Depuis la sortie du hameau Le Plessier

Le hameau Le Plessier (constitué de fermes à cour carrée et d'habitations) est installé sur le plateau. Il appartient à la première frange des habitations les plus proches du projet.

Le panorama est bien dégagé sur le grand paysage avec un parcellaire agricole caractéristique au premier plan. Le projet est situé à l'avant du projet en instruction de Clairville-Motteville et forme avec lui un nouveau point d'appel contemporain dans le paysage de la plaine traditionnelle. Les éoliennes sont implantées avec une organisation perçue parfaitement structurée dans un paysage au caractère ouvert, ce qui contribue à favoriser une bonne intégration. La double ligne suscite une certaine dynamique grâce au jeu de perspective des deux plans occupés.

Le clocher de l'église protégée de Coullemelle se distingue sur l'horizon lointain. Les éoliennes étant situées de part et d'autre de l'édifice, cela constitue une covisibilité directe. Néanmoins dans ce vaste panorama l'impact visuel des éoliennes sur l'église (située à 2,6 km du point de prise de vue) est à relativiser.

L'impact du projet est modéré. L'impact sur le cumul éolien est faible.

X (Lambert 93) : 660889
Y (Lambert 93) : 6953219
Cap (°) : 244,4°
Date : 07/11/2017
Éolienne la plus proche : E4 - 1,01 km
Éolienne la plus proche : E8 - 2,50 km
Angle horizontal (°) : 127,3°

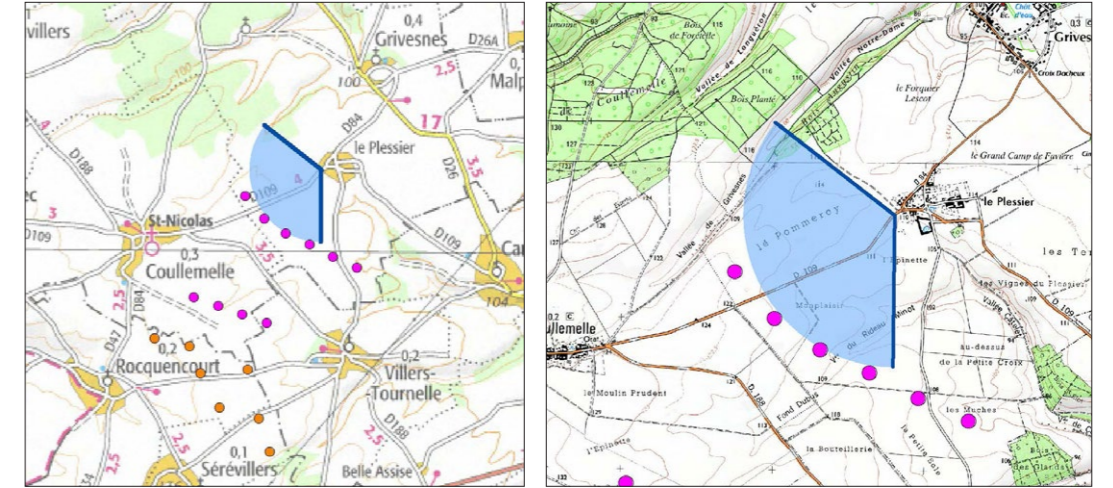

ÉTAT INITIAL



PROJET



PROJET - vue des éoliennes à « taille réelle » en double-page suivante





24 - Depuis le plateau du Santerre à hauteur d'Hangest-en-Santerre

Si la RD934 (longue voie effectuant la traversée du plateau du Santerre) laisse peu de vues sur les silhouettes villageoises en raison des alignements d'arbres qui la borde, le plateau qui la jouxte vers le sud est plus dégagé. En quittant la route principale, on lit la silhouette d'Hangest-en-Santerre, village bosquet marqué par son église protégée (décor intérieur).

Le projet éolien de l'Épinette est peu visible en raison de la distance d'éloignement (~16 km) et d'une présence éolienne déjà significative sur l'avant plan (le projet est situé à l'arrière d'une perspective déjà occupée par les parcs de la Sablière, du Bois de Bouillancourt, Champs Perdus 2 et de Clairville-Motteville).

Le contexte éolien général est aussi relativement dense avec de nombreux parcs installés ou en projet qui s'égrènent sur l'horizon. Dans ce contexte, le projet demeure dans une position latérale par rapport à la silhouette d'Hangest-en-Santerre sans interaction directe.

L'impact du projet est très faible. L'impact sur le cumul éolien est très faible.

X (Lambert 93) : 673916
 Y (Lambert 93) : 6962193
 Cap (°) : 233,9°
 Date : 16/10/2017
 Éolienne la plus proche : E7 - 16,25 km
 Éolienne la plus proche : E8 - 18,29 km
 Angle horizontal (°) : 138°

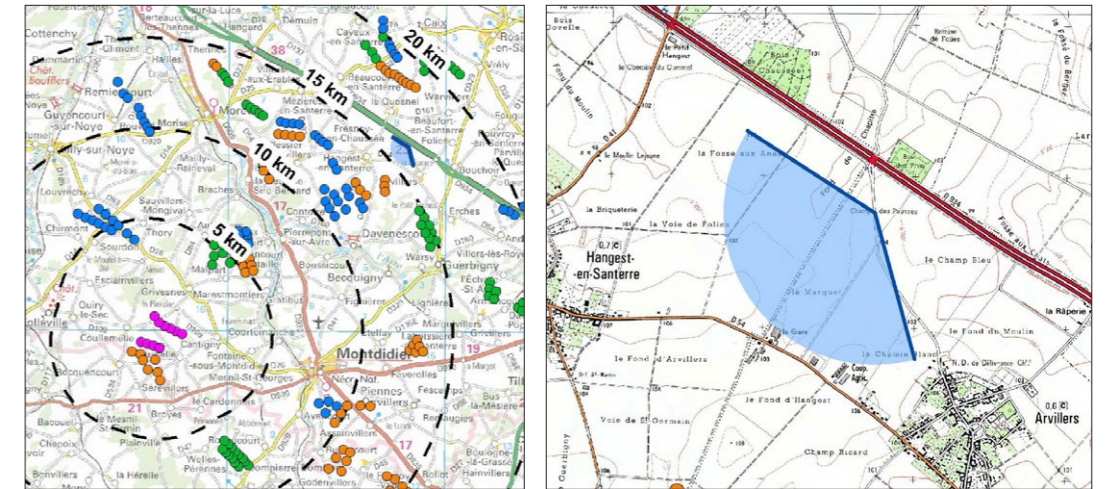

ÉTAT INITIAL



PROJET



PROJET - *vue des éoliennes à « taille réelle » en double-page suivante*





25 - Depuis le paysage emblématique de la vallée de l'Avre sur la RD160

Cette vue est prise depuis le coteau nord du paysage emblématique de la vallée de l'Avre sur la RD160. C'est un espace oblong allant de Pierrepont-sur-Avre à Saint-Aurin. Le coteau nord entaille le plateau de manière rapide et n'offre pas de belvédère sur la vallée. Ce point est quasiment le seul cheminement routier possible le long de l'Avre avec une perspective dirigée vers la ZIP.

Le projet éolien de l'Épinette est presque entièrement confondu sous le niveau topographique et seules les extrémités des pales peuvent surgir au dessus de l'horizon. À une distance de 13 km, l'impact visuel depuis cette portion de paysage emblématique est à peine discernable.

L'impact du projet est très faible. L'impact sur le cumul éolien est quasiment nul.

X (Lambert 93) : 673572
 Y (Lambert 93) : 6957011
 Cap (°) : 249,85°
 Date : 16/10/2017
 Éolienne la plus proche : E7 - 13,24 km
 Éolienne la plus proche : E8 - 15,49 km
 Angle horizontal (°) : 136°

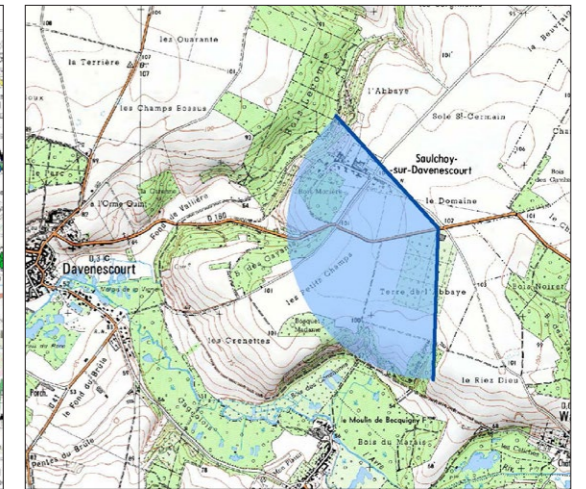
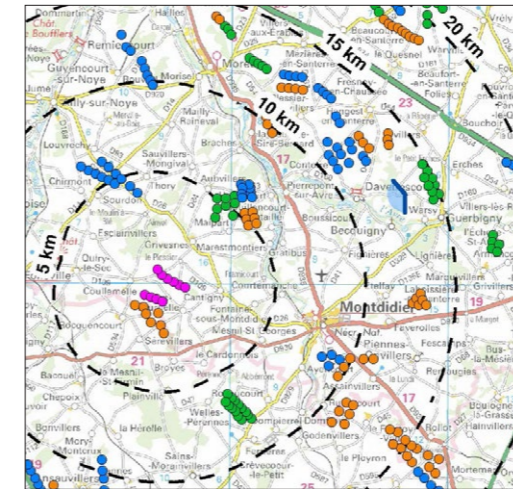

ÉTAT INITIAL



PROJET



PROJET - *vue des éoliennes à « taille réelle » en double-page suivante*





26 - Depuis l'arrivée nord dans Davenescourt par la RD41 (domaine MH)

Le domaine de Davenescourt (protégé) est constitué d'un vaste périmètre occupant le haut du coteau boisé de l'Avre au nord du village. Le domaine est donc bien visible depuis ses abords, et en particulier sur la RD41 en provenance d'Hangest-en-Santerre. C'est un panorama qui s'offre à l'automobiliste avec une séquence d'étendue agricole parsemée à l'arrière-plan de ponctuations boisées sur l'horizon.

L'ensemble du projet est visible dans le panorama. La perception de la lisière boisée du bois du domaine et la zone d'implantation du projet de l'Épinette se fait en covisibilité indirecte. La ZIP est cependant située derrière l'ensemble formé par les parcs d'Hargicourt, du Bois de la Hayette et du Bois de Bouillancourt. Elle se trouve à 12 km du point d'observation ce qui atténue sensiblement l'impact visuel de cette covisibilité.

L'impact du projet est faible. L'impact sur le cumul éolien est faible.

X (Lambert 93) : 671600
 Y (Lambert 93) : 6958168
 Cap (°) : 241,4°
 Date : 16/10/2017
 Éolienne la plus proche : E7 - 12,02 km
 Éolienne la plus proche : E8 - 14,18 km
 Angle horizontal (°) : 144°

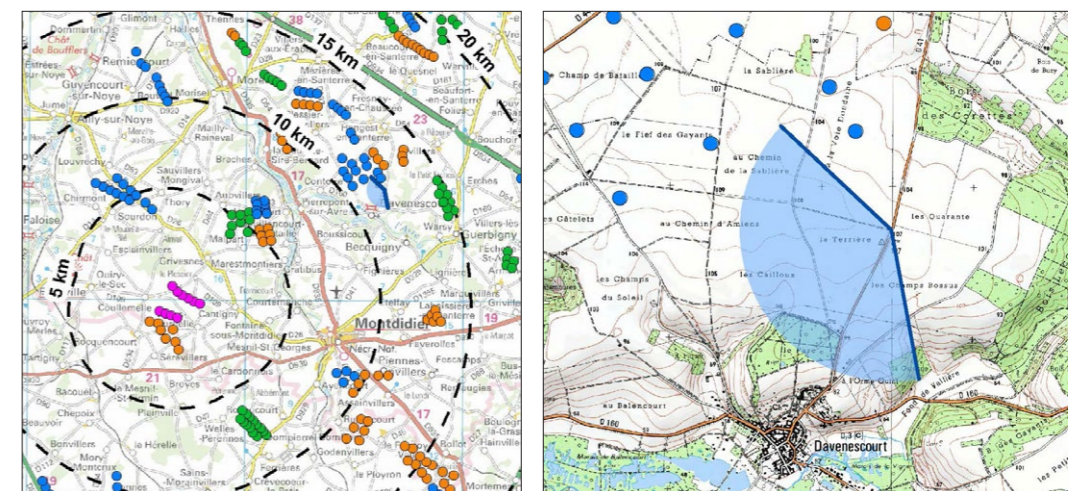

ÉTAT INITIAL



PROJET



PROJET - vue des éoliennes à « taille réelle » en double-page suivante



